

# TERMINAL RODOVIÁRIO GOVERNADOR LUCÍDIO PORTELA

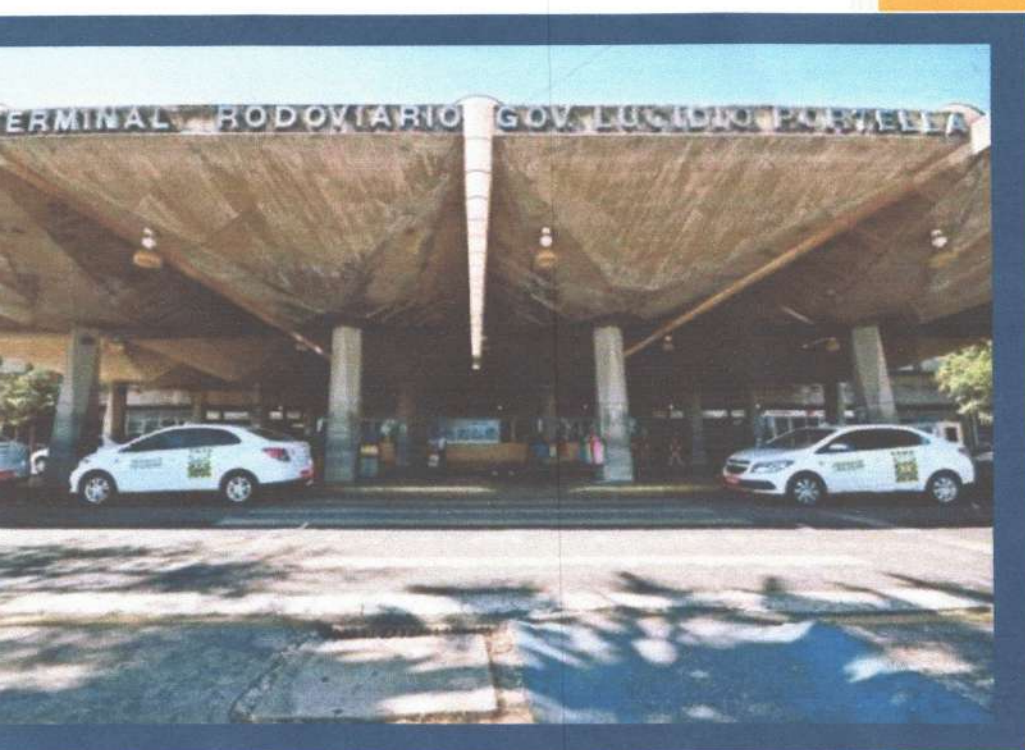

CONSULTE INTELIGÊNCIA E MERCADO  
MARÇO 2022

## FICHA TÉCNICA

### LOCAL E PERÍODO

A pesquisa foi realizada no período de 04 a 06 de março de 2022, no Terminal Rodoviário Lucídio Portela, em Teresina – PI.

### AMOSTRA

A amostra de 500 entrevistas foi distribuída por cotas de sexo, idade, escolaridade e renda em relação aos usuários do terminal. Locatários, prestadores de serviços ou funcionários das empresas instaladas no terminal rodoviário não foram entrevistados.

As entrevistas foram realizadas nos turnos da manhã, tarde e noite, com passageiros que embarcavam em Teresina rumo a destinos intermunicipais ou interestaduais. Também foram entrevistados passageiros que desembarcaram em Teresina egressos de outros municípios do estado do Piauí ou de outros estados do país.

### RESULTADO

Com destino intermunicipal, foram entrevistados 217 usuários. Com destino interestadual, foram entrevistados 283 usuários. Os principais destinos interestaduais e intermunicipais estão indicados na tabela 1 adiante.

Tabela 1. Destinos dos passageiros.

DESTINO INTERESTADUAL		DESTINO INTERMUNICIPAL	
Maranhão	27,56%	Parnaíba	17,05%
Ceará	18,02%	Picos	8,29%
Pará	13,43%	Piripiri	7,37%
Pernambuco	7,77%	Floriano	5,99%
São Paulp	6,36%	Campo Maior	4,61%

Fonte: Consulte Inteligência e Mercado.

Do total de entrevistados, 30,00% afirmaram que vão ao terminal rodoviário com frequência anual; 19,00% dos entrevistados estão pela primeira vez no terminal e 12,40% afirmam ir trimestralmente. Do total de entrevistados, 89,80% afirmaram que a razão de estarem no terminal rodoviário é uma viagem. Transfer de passageiros responde por 5,20% da amostra entrevistada.



## AVALIAÇÃO DOS SERVIÇOS

Sobre os aspectos específicos do terminal como Limpeza, segurança, comunicação visual, qualidade dos sanitários e avaliação do estacionamento, o resultado da pesquisa aponta os seguintes resultados:

Tabela 02. Avaliação dos níveis de serviços

SERVIÇO AVALIADO		PARÂMETRO DE AVALIAÇÃO	RESULTADO
Aspecto Geral do Terminal	Limpeza	Muito Bom+Bom+Regular	98,60%
	Segurança	Muito Bom+Bom+Regular	86,20%
	Comunicação Visual e Placas Indicativas	Muito Bom+Bom+Regular	96,00%
Sanitários	Aspecto Geral	Muito Bom+Bom+Regular	84,20%
	Limpeza	Muito Bom+Bom+Regular	83,80%
Estacionamento	Aspecto Geral	Muito Bom+Bom+Regular	77,60%
	Atendimento	Muito Bom+Bom+Regular	80,40%
	Organização	Muito Bom+Bom+Regular	81,00%

FONTE: Consulte – Inteligência e Mercado.

## DEMANDA POR SERVIÇOS

20,51% dos entrevistados afirmam que gostariam de ter um posto médico à disposição. 15,30% dos entrevistados afirmam que gostariam de ter wi-fi grátis à disposição e 11,97% apontam necessidade de bebedouros no terminal.

Gráfico 1. Demanda por serviços

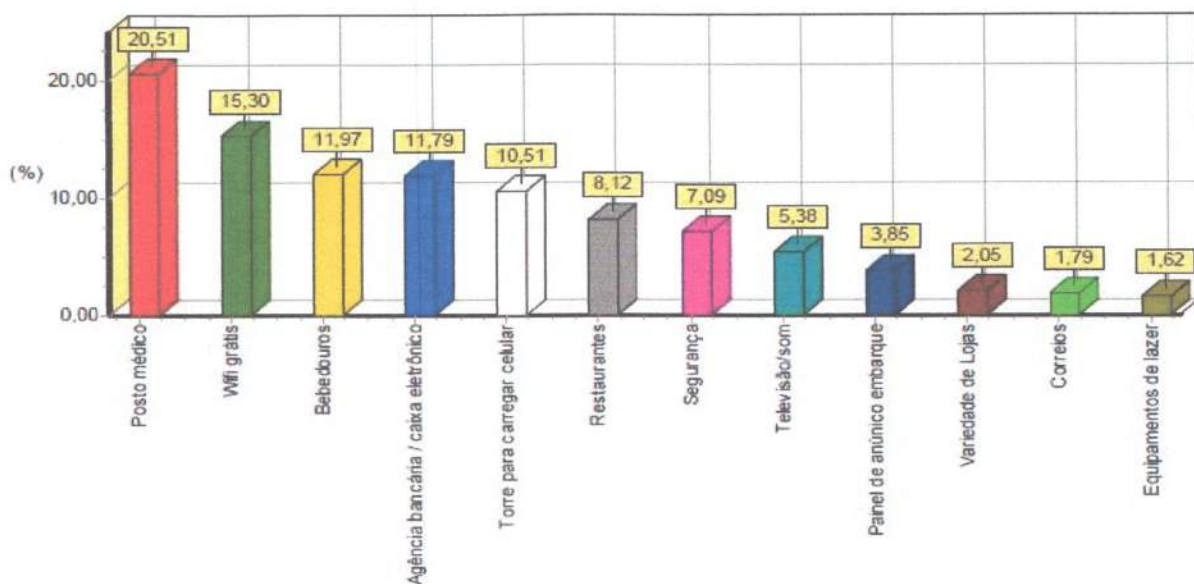

FONTE: Consulte – Inteligência e Mercado.

FOTOS

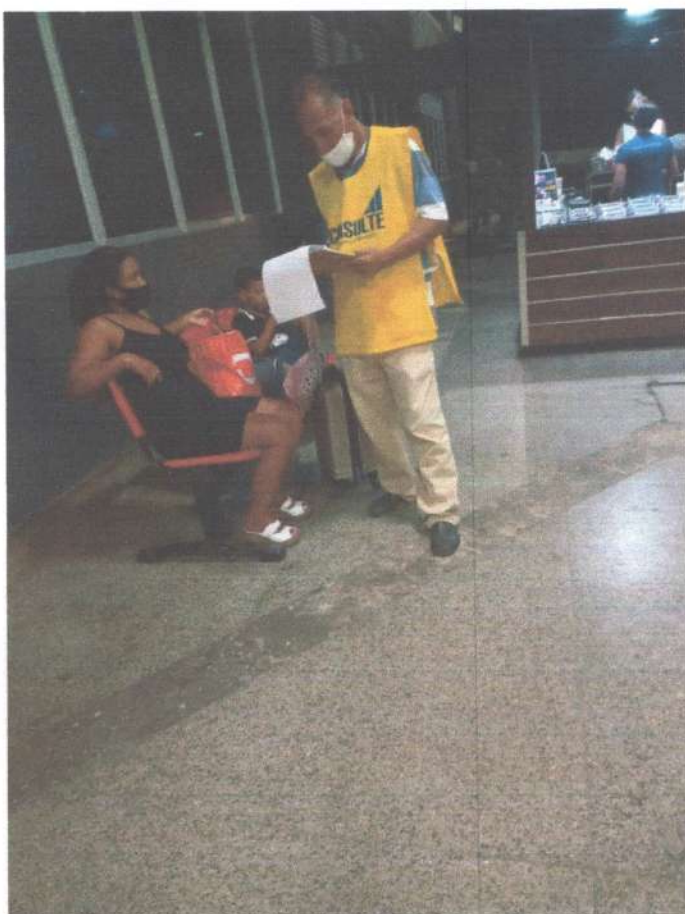





**TERMINAL RODOVIÁRIO LUCÍDIO PORTELA**

**TERESINA - PI**

**2022**

**1) COM QUE FREQUÊNCIA O(A) SR(A) VEM AO TERMINAL RODOVIÁRIO?**

<b>RESPOSTAS</b>	<b>TOTAL</b>	<b>%</b>
Anualmente	150	30,00
Primeira vez	95	19,00
Trimestralmente	62	12,40
Semestralmente	57	11,40
Mensalmente	53	10,60
Semanalmente	30	6,00
Quinzenalmente	24	4,80
Bimestralmente	23	4,60
Diariamente	6	1,20
<b>Total</b>	<b>500</b>	<b>100,00</b>

Fonte: Consulte - Inteligência e Mercado

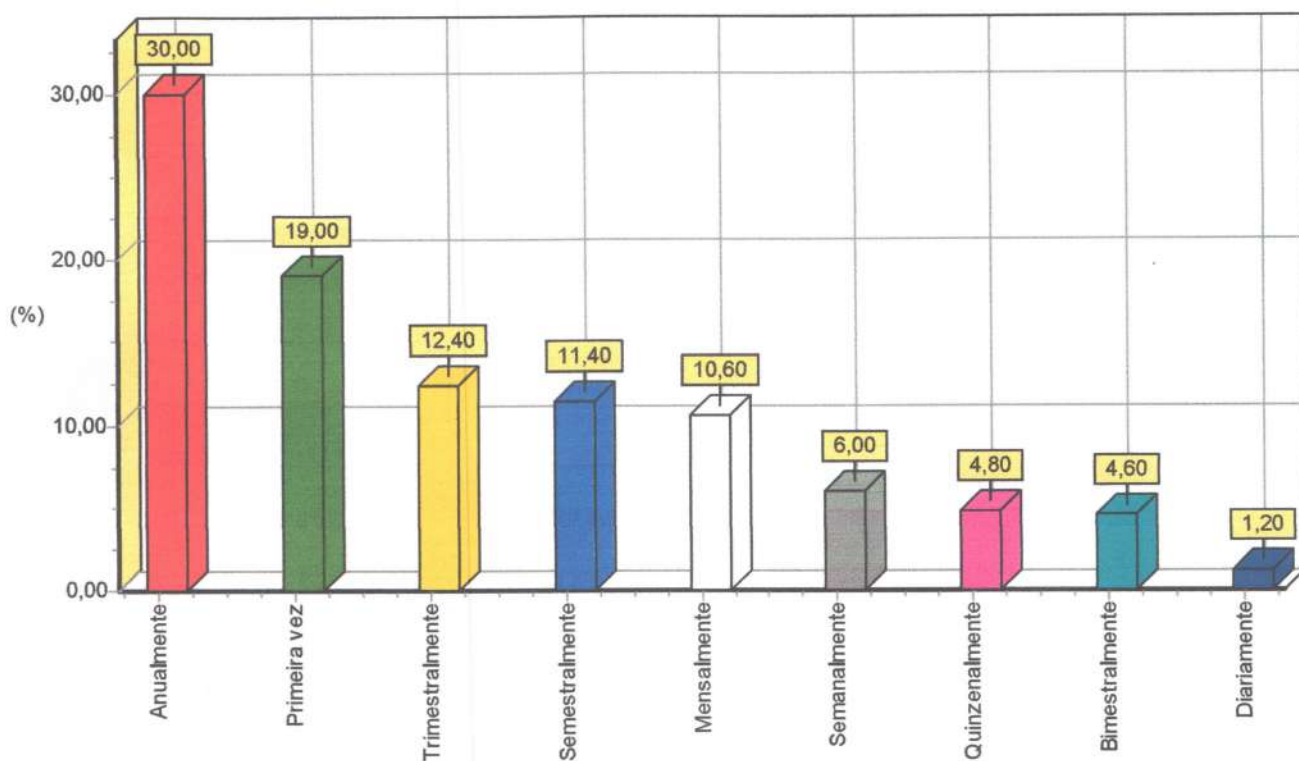

**TERMINAL RODOVIÁRIO LUCÍDIO PORTELA**

**TERESINA - PI**

**2022**

**2) QUAL O MOTIVO DE SUA VINDA AO TERMINAL RODOVIÁRIO HOJE?**

<b>RESPOSTAS</b>	<b>TOTAL</b>	<b>%</b>
Viagem	449	89,80
Levar ou buscar passageiros	26	5,20
Passeio	8	1,60
Negócios com lojistas do terminal	7	1,40
Compras	5	1,00
Informações	5	1,00
<b>Total</b>	<b>500</b>	<b>100,00</b>

Fonte: Consulte - Inteligência e Mercado

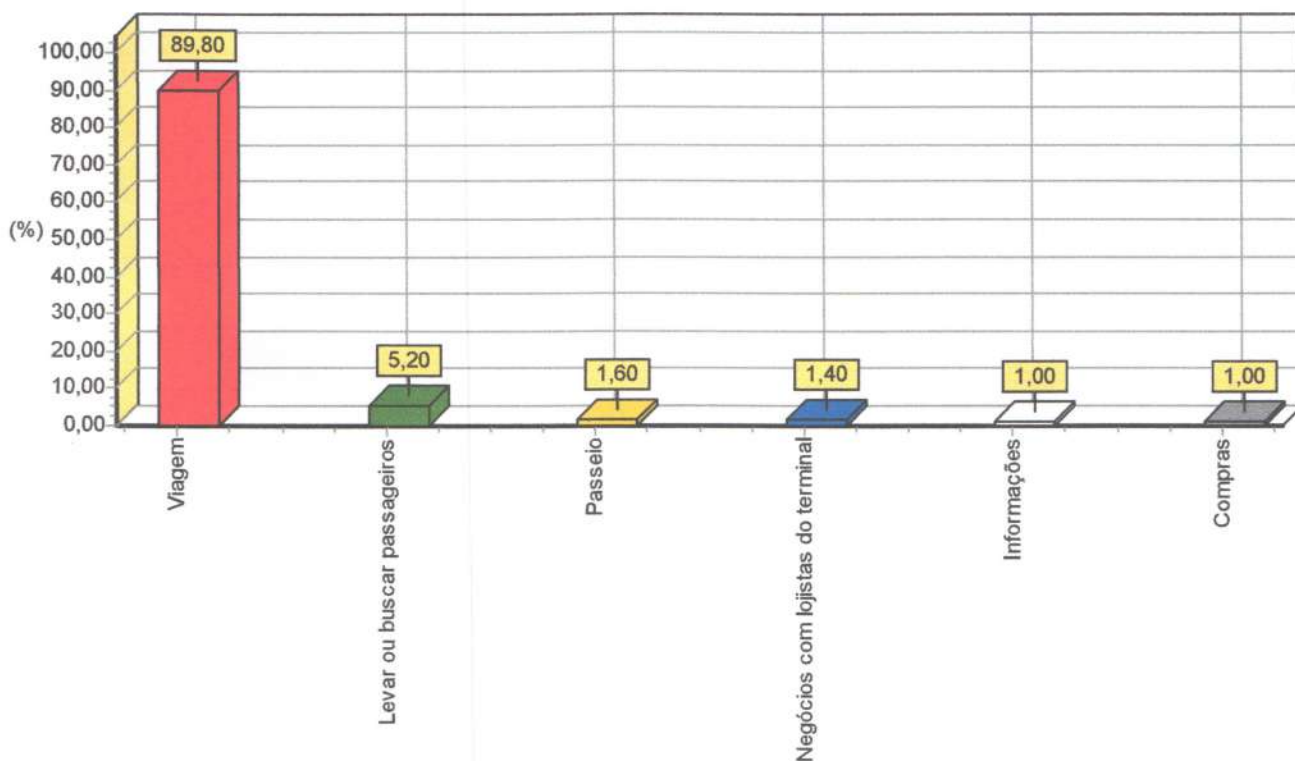



TERMINAL RODOVIÁRIO LUCÍDIO PORTELA

TERESINA - PI

2022

3) COMO O(A) SR(A) AVALIA O ASPECTO GERAL DO TERMINAL RODOVIÁRIO?

RESPOSTAS	TOTAL	%
Bom	326	65,20
Regular	107	21,40
Muito bom	56	11,20
Ruim	8	1,60
Péssimo	3	0,60
<b>Total</b>	<b>500</b>	<b>100,00</b>

Fonte: Consulte - Inteligência e Mercado

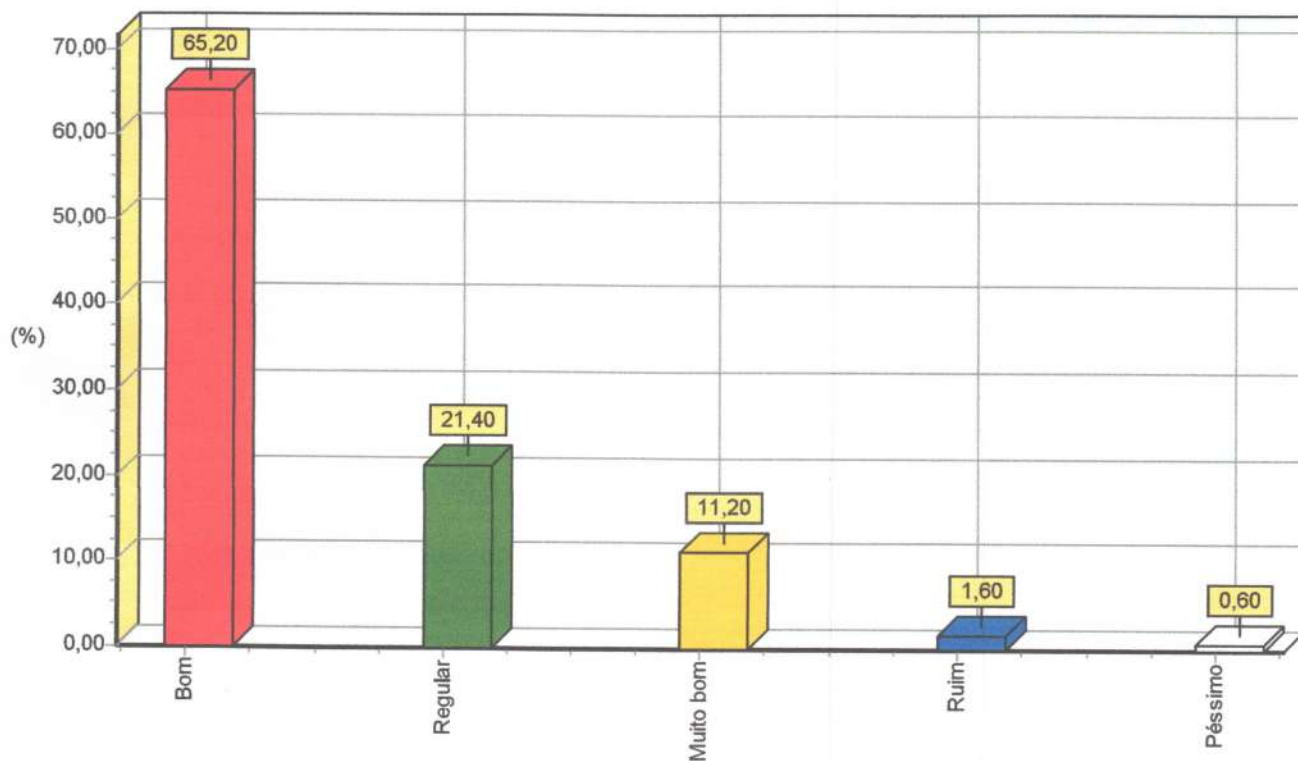

TERMINAL RODOVIÁRIO LUCÍDIO PORTELA

TERESINA - PI

2022

4) COMO O(A) SR(A) AVALIA A LIMPEZA DO TERMINAL RODOVIÁRIO?

RESPOSTAS	TOTAL	%
Bom	368	73,60
Muito bom	74	14,80
Regular	51	10,20
Péssimo	4	0,80
Ruim	3	0,60
<b>Total</b>	<b>500</b>	<b>100,00</b>

Fonte: Consulte - Inteligência e Mercado

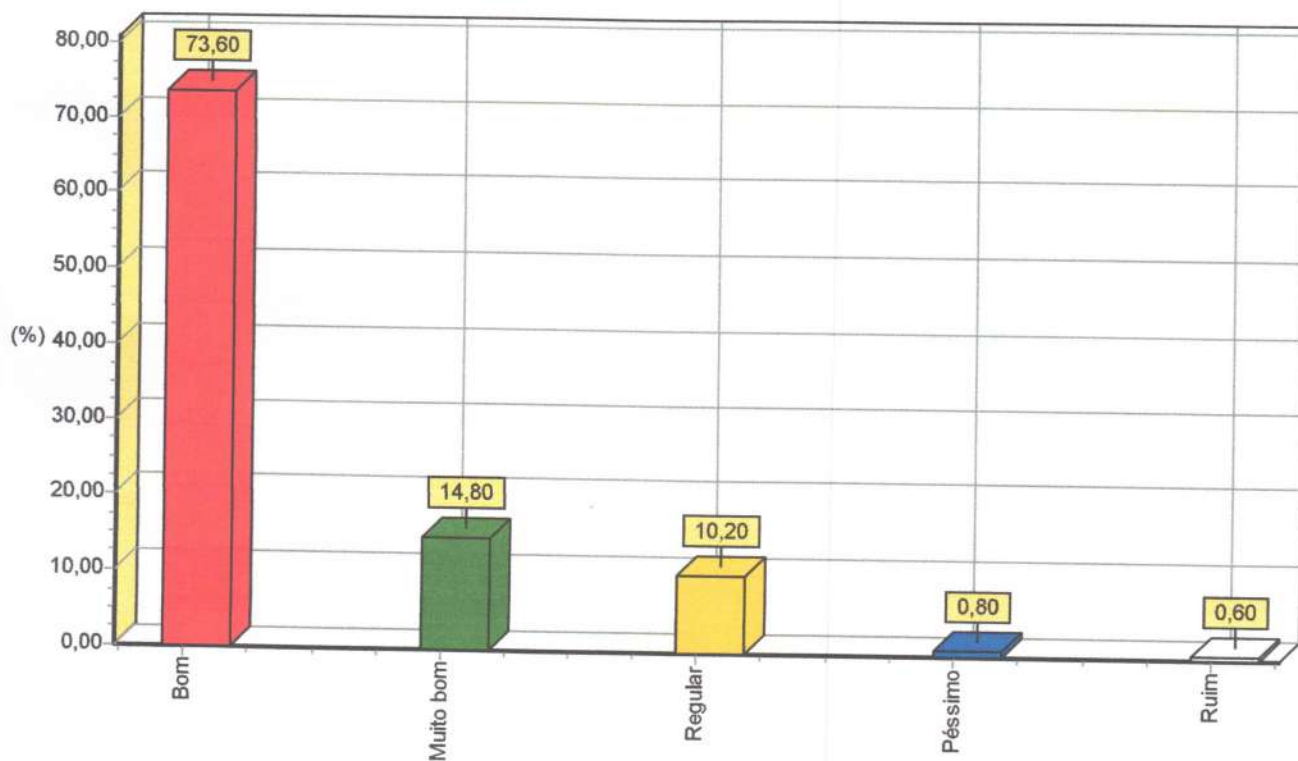

**TERMINAL RODOVIÁRIO LUCÍDIO PORTELA**

**TERESINA - PI**

**2022**

**5) COMO O(A) SR(A) AVALIA SEGURANÇA DENTRO DO TERMINAL RODOVIÁRIO?**

<b>RESPOSTAS</b>	<b>TOTAL</b>	<b>%</b>
Bom	290	58,00
Regular	94	18,80
Muito bom	47	9,40
NS/NR	46	9,20
Ruim	12	2,40
Péssimo	11	2,20
<b>Total</b>	<b>500</b>	<b>100,00</b>

Fonte: Consulte - Inteligência e Mercado

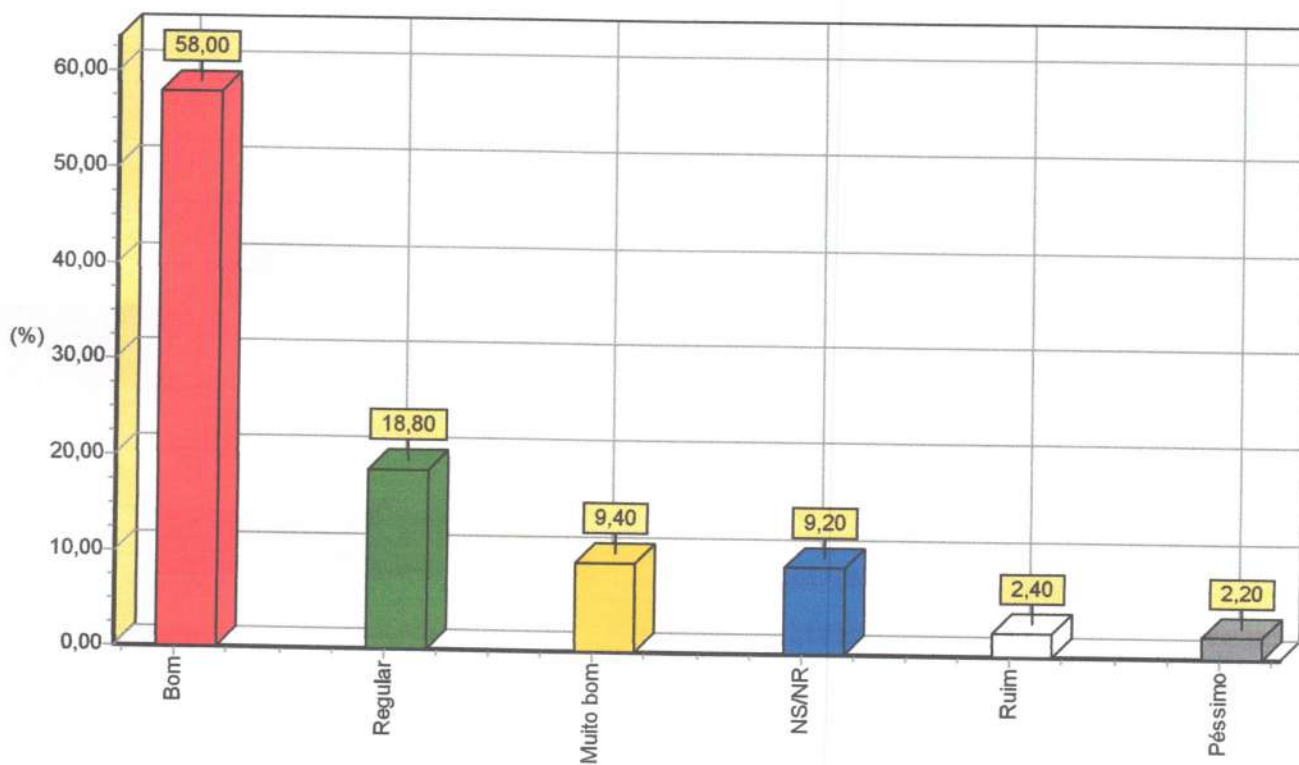

TERMINAL RODOVIÁRIO LUCÍDIO PORTELA

TERESINA - PI

2022

6) COMO O(A) SR(A) AVALIA A ILUMINAÇÃO DO TERMINAL RODOVIÁRIO?

RESPOSTAS	TOTAL	%
Bom	307	61,40
Regular	68	13,60
NS/NR	62	12,40
Muito bom	49	9,80
Ruim	12	2,40
Péssimo	2	0,40
<b>Total</b>	<b>500</b>	<b>100,00</b>

Fonte: Consulte - Inteligência e Mercado

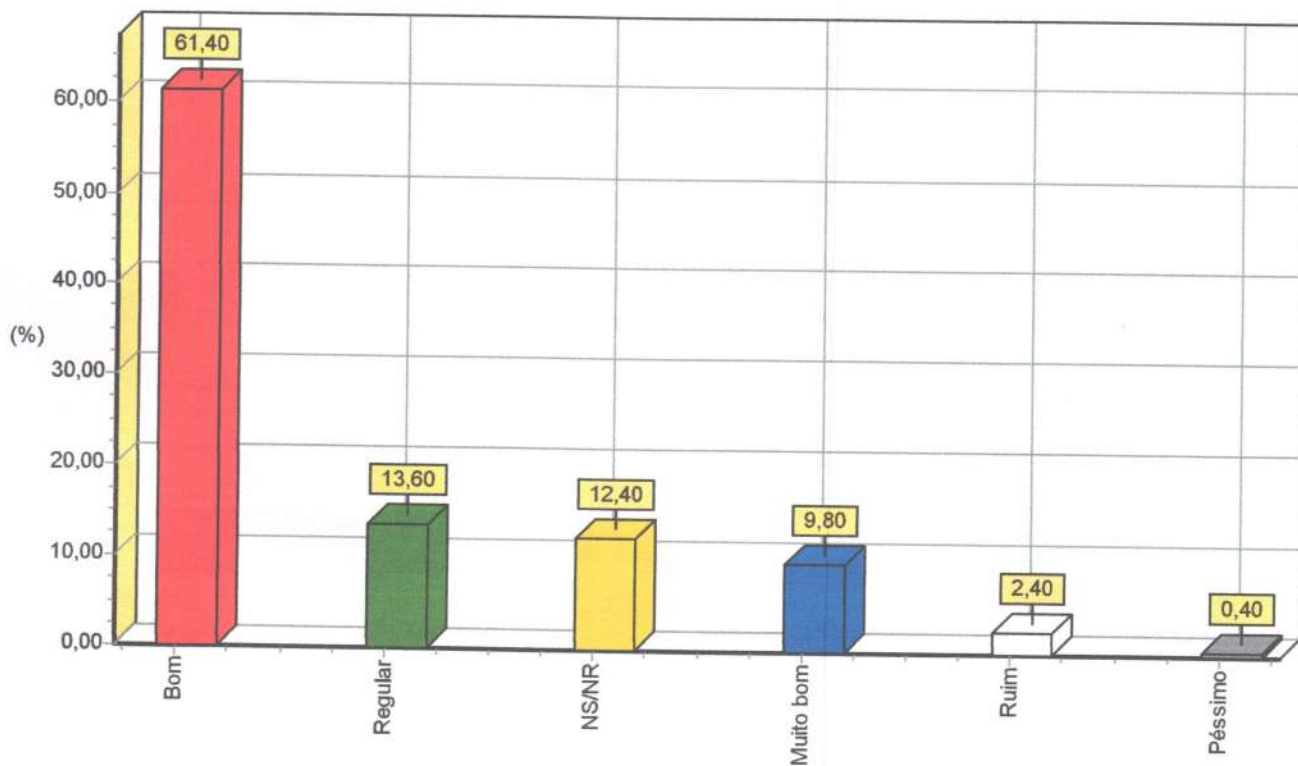

TERMINAL RODOVIÁRIO LUCÍDIO PORTELA

TERESINA - PI

2022

7) COMO O(A) SR(A) AVALIA A COMUNICAÇÃO VISUAL/PLACAS INDICATIVAS DO TERMINAL RODOVIÁRIO?

RESPOSTAS	TOTAL	%
Bom	347	69,40
Regular	73	14,60
Muito bom	60	12,00
Ruim	14	2,80
Péssimo	5	1,00
NS/NR	1	0,20
<b>Total</b>	<b>500</b>	<b>100,00</b>

Fonte: Consulte - Inteligência e Mercado

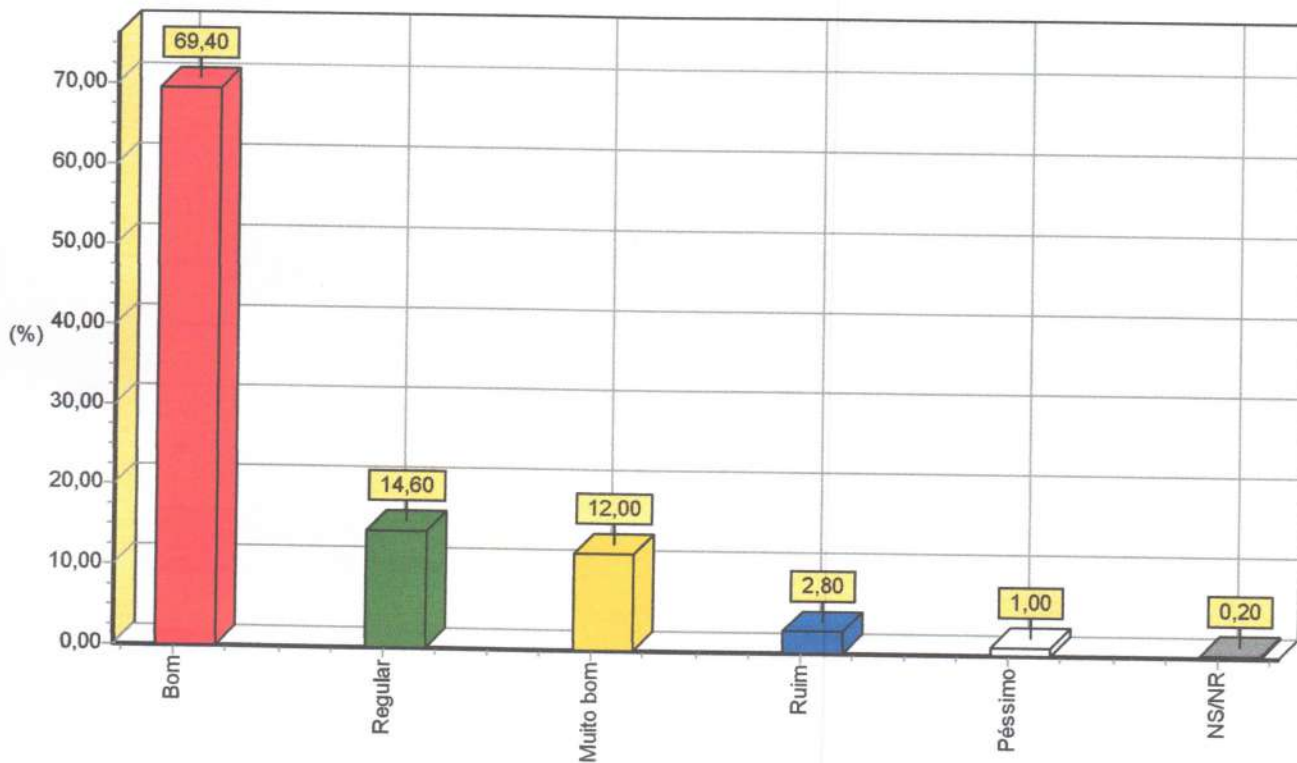

TERMINAL RODOVIÁRIO LUCÍDIO PORTELA

TERESINA - PI

2022

8) COMO O(A) SR(A) AVALIA OS ASSENTOS/BANCOS DE ESPERA NO TERMINAL RODOVIÁRIO?

RESPOSTAS	TOTAL	%
Bom	288	57,60
Regular	130	26,00
Ruim	34	6,80
Muito bom	33	6,60
Péssimo	15	3,00
<b>Total</b>	<b>500</b>	<b>100,00</b>

Fonte: Consulte - Inteligência e Mercado

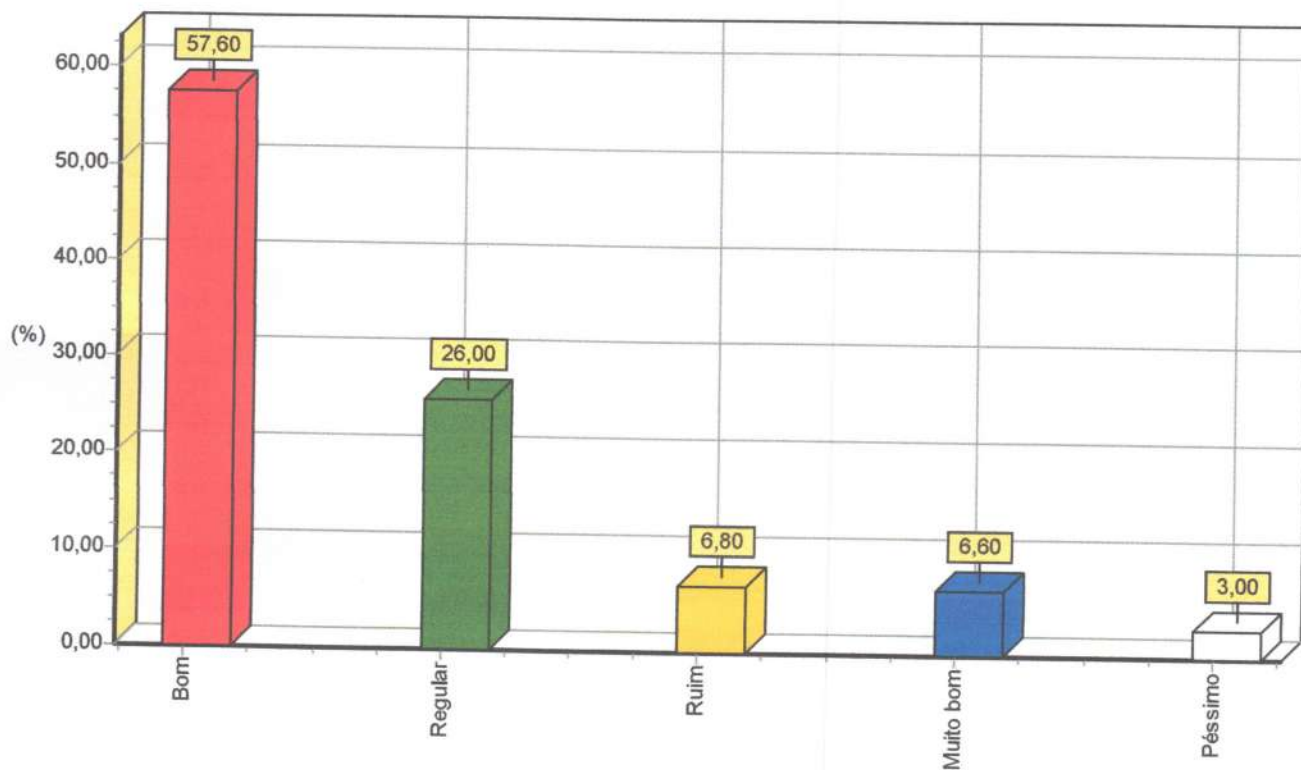

TERMINAL RODOVIÁRIO LUCÍDIO PORTELA

TERESINA - PI

2022

9) COMO O(A) SR(A) AVALIA AS ESCADAS ROLANTES E ELEVADORES DO TERMINAL RODOVIÁRIO?

RESPOSTAS	TOTAL	%
Bom	323	64,60
Muito bom	103	20,60
Regular	47	9,40
NS/NR	15	3,00
Ruim	7	1,40
Péssimo	5	1,00
<b>Total</b>	<b>500</b>	<b>100,00</b>

Fonte: Consulte - Inteligência e Mercado

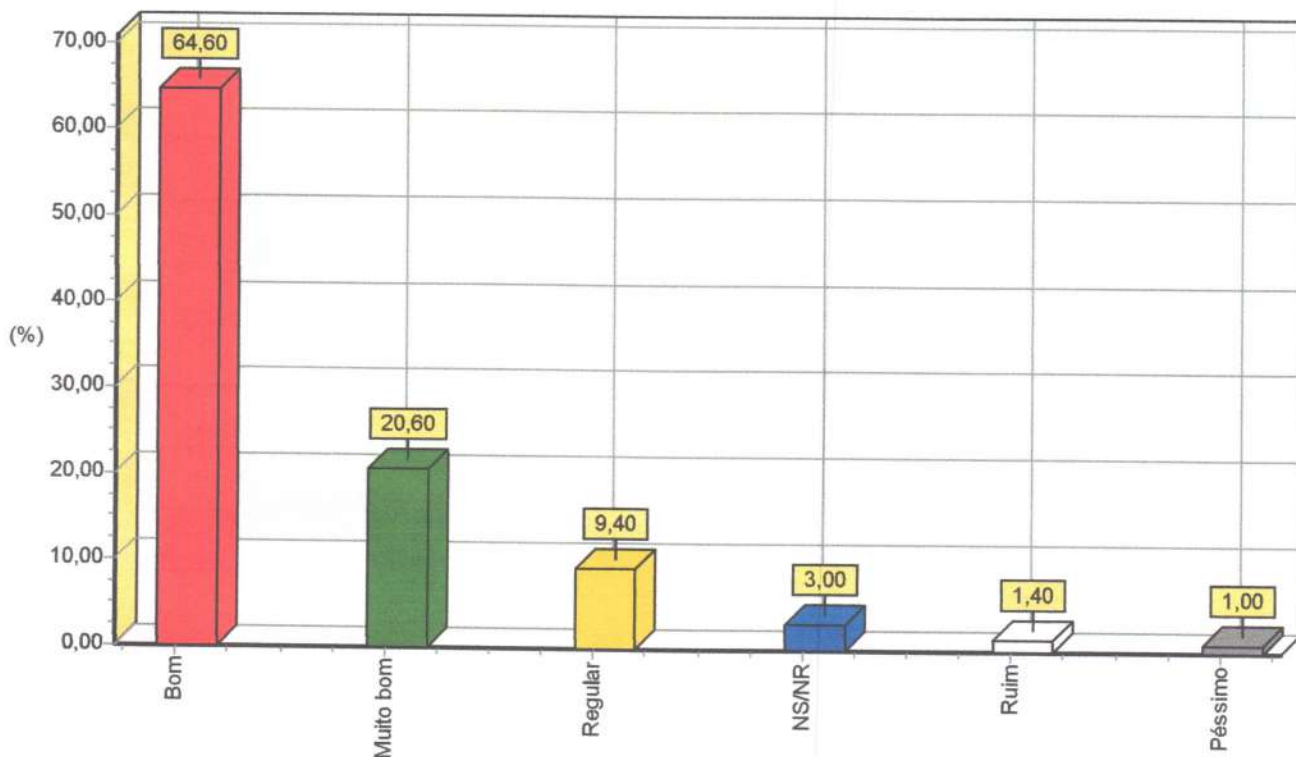

TERMINAL RODOVIÁRIO LUCÍDIO PORTELA

TERESINA - PI

2022

10) COMO O(A) SR(A) AVALIA OS PAINÉIS DE HORÁRIO DOS ÔNIBUS NO TERMINAL RODOVIÁRIO?

RESPOSTAS	TOTAL	%
Bom	279	55,80
NS/NR	80	16,00
Regular	69	13,80
Ruim	35	7,00
Muito bom	24	4,80
Péssimo	13	2,60
<b>Total</b>	<b>500</b>	<b>100,00</b>

Fonte: Consulte - Inteligência e Mercado

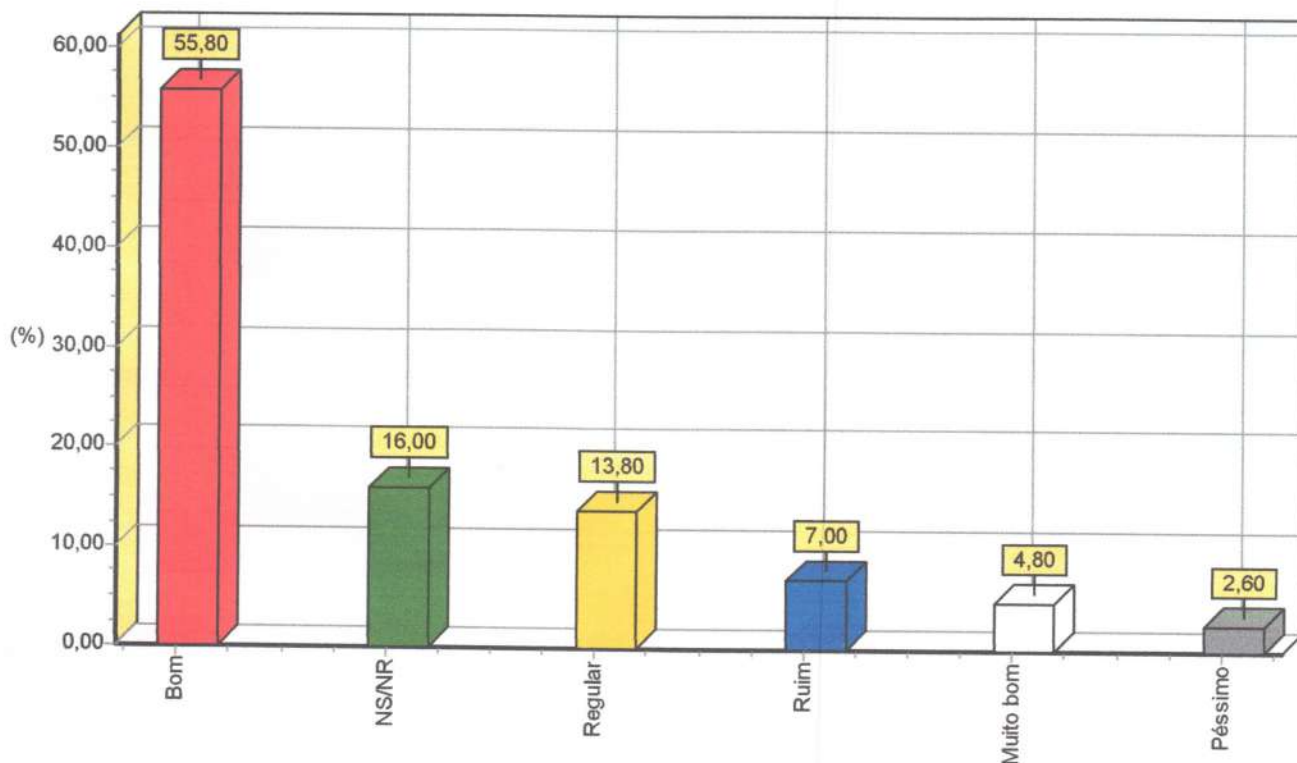



TERMINAL RODOVIÁRIO LUCÍDIO PORTELA

TERESINA - PI

2022

11) COMO O(A) SR(A) AVALIA OS SANITÁRIOS DO TERMINAL RODOVIÁRIO?

RESPOSTAS	TOTAL	%
Bom	265	53,00
Muito bom	91	18,20
Regular	65	13,00
NS/NR	59	11,80
Ruim	11	2,20
Péssimo	9	1,80
<b>Total</b>	<b>500</b>	<b>100,00</b>

Fonte: Consulte - Inteligência e Mercado

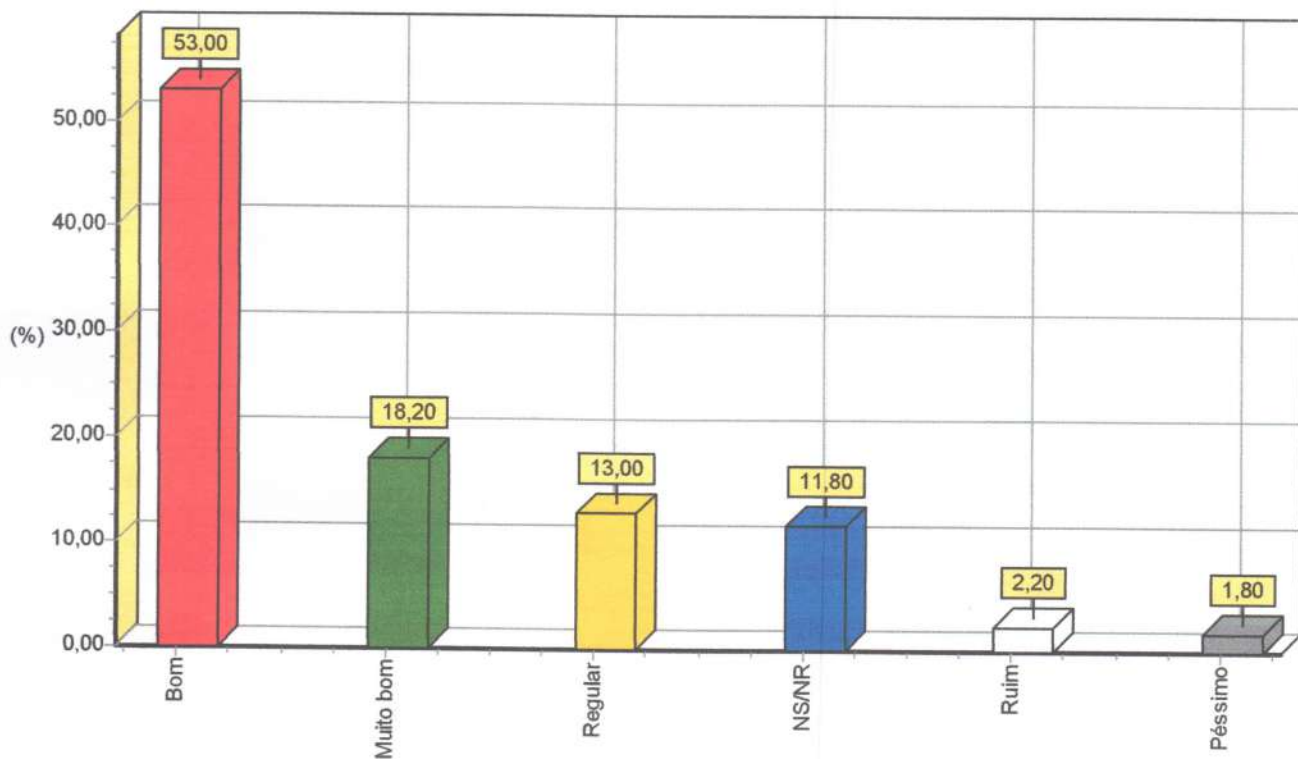

TERMINAL RODOVIÁRIO LUCÍDIO PORTELA

TERESINA - PI

2022

12) COMO O(A) SR(A) AVALIA O SERVIÇO DE ATENDIMENTO NOS SANITÁRIOS DO TERMINAL RODOVIÁRIO?

RESPOSTAS	TOTAL	%
Bom	256	51,20
NS/NR	108	21,60
Muito bom	82	16,40
Regular	38	7,60
Ruim	10	2,00
Péssimo	6	1,20
<b>Total</b>	<b>500</b>	<b>100,00</b>

Fonte: Consulte - Inteligência e Mercado

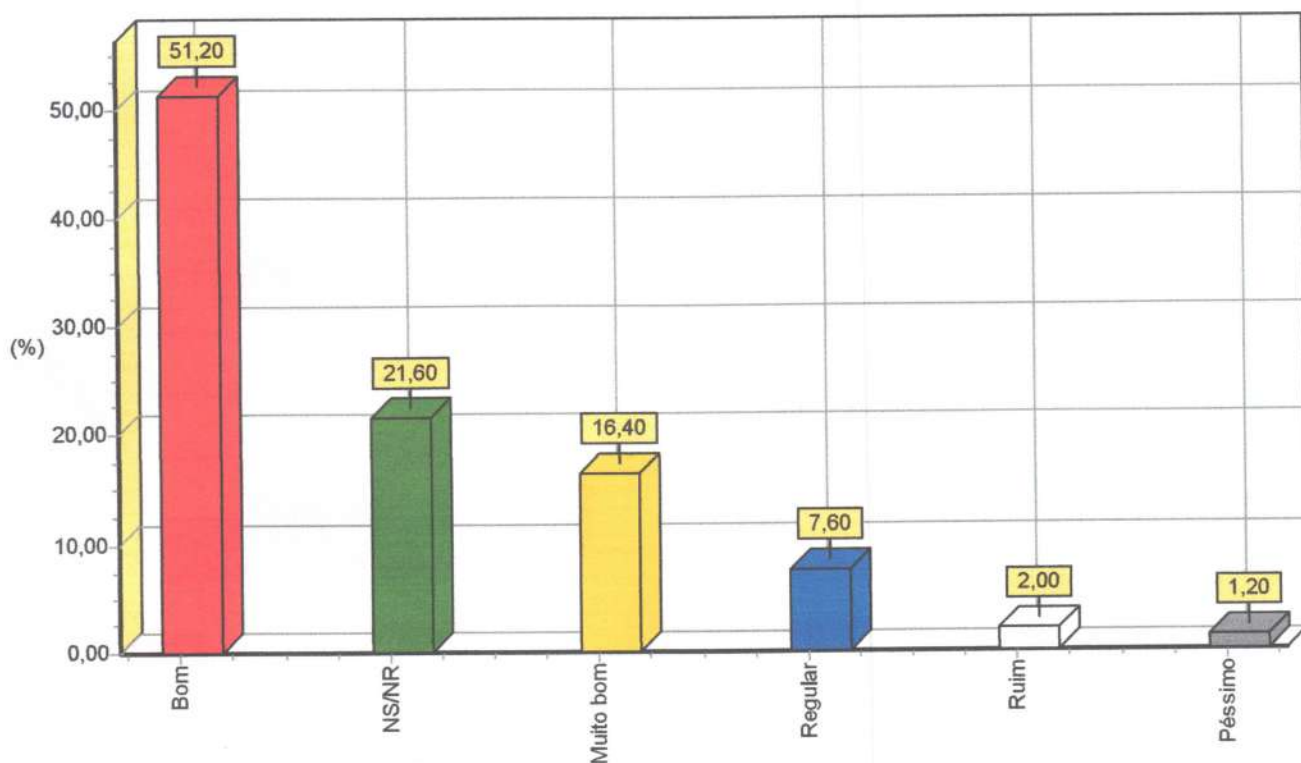

**TERMINAL RODOVIÁRIO LUCÍDIO PORTELA**

**TERESINA - PI**

**2022**

**13) COMO O(A) SR(A) AVALIA A LIMPEZA NOS SANITÁRIOS DO TERMINAL RODOVIÁRIO?**

RESPOSTAS	TOTAL	%
Bom	281	56,20
Muito bom	86	17,20
NS/NR	63	12,60
Regular	52	10,40
Ruim	11	2,20
Péssimo	7	1,40
<b>Total</b>	<b>500</b>	<b>100,00</b>

Fonte: Consulte - Inteligência e Mercado

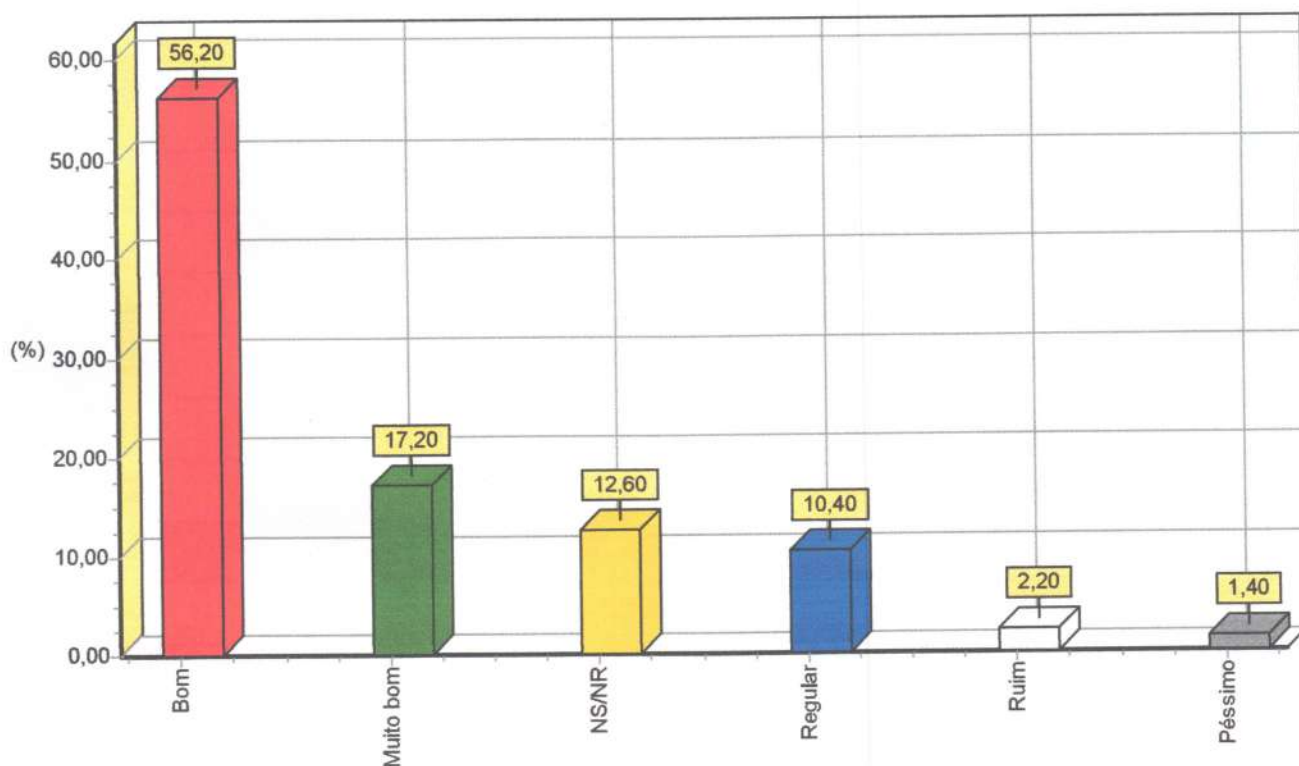

TERMINAL RODOVIÁRIO LUCÍDIO PORTELA

TERESINA - PI

2022

14) COMO O(A) SR(A) AVALIA OS MATERIAIS USADOS NOS SANITÁRIOS DO TERMINAL RODOVIÁRIO?

RESPOSTAS	TOTAL	%
Bom	261	52,20
NS/NR	106	21,20
Muito bom	76	15,20
Regular	42	8,40
Ruim	8	1,60
Péssimo	7	1,40
<b>Total</b>	<b>500</b>	<b>100,00</b>

Fonte: Consulte - Inteligência e Mercado

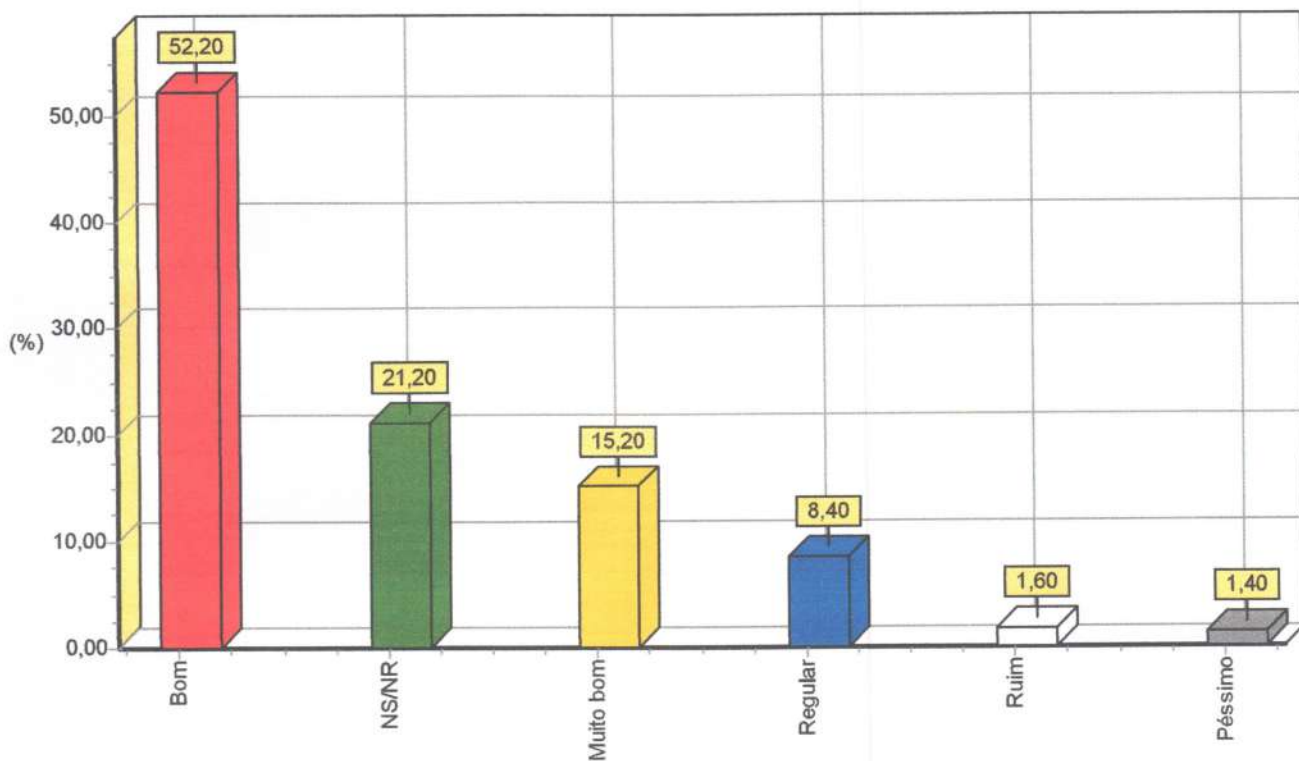

TERMINAL RODOVIÁRIO LUCÍDIO PORTELA

TERESINA - PI

2022

15) COMO O(A) SR(A) AVALIA O ASPECTO GERAL DO ESTACIONAMENTO DO TERMINAL RODOVIÁRIO?

RESPOSTAS	TOTAL	%
Bom	180	36,00
Regular	177	35,40
NS/NR	81	16,20
Muito bom	31	6,20
Ruim	23	4,60
Péssimo	8	1,60
<b>Total</b>	<b>500</b>	<b>100,00</b>

Fonte: Consulte - Inteligência e Mercado

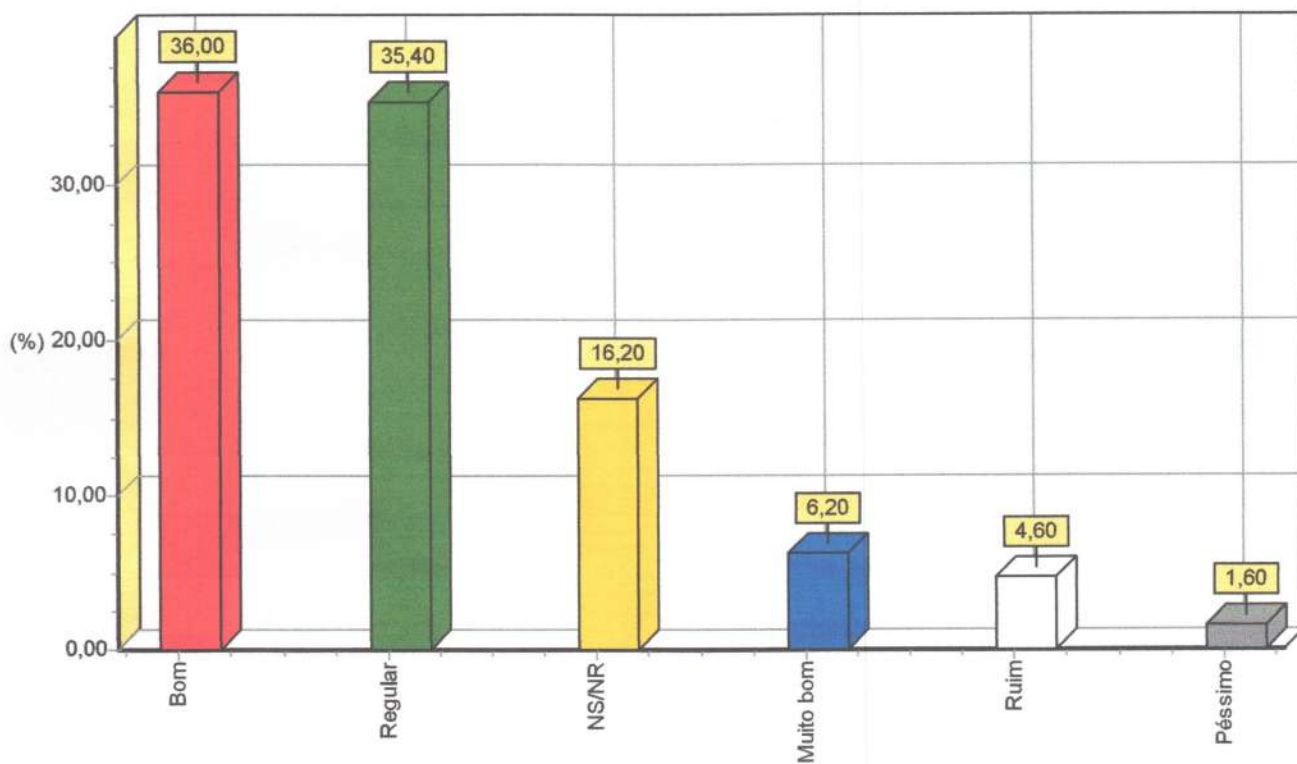

TERMINAL RODOVIÁRIO LUCÍDIO PORTELA

TERESINA - PI

2022

16) COMO O(A) SR(A) AVALIA O SERVIÇO DE ATENDIMENTO NO ESTACIONAMENTO DO TERMINAL RODOVIÁRIO?

RESPOSTAS	TOTAL	%
Bom	193	38,60
Regular	183	36,60
NS/NR	85	17,00
Muito bom	26	5,20
Ruim	11	2,20
Péssimo	2	0,40
<b>Total</b>	<b>500</b>	<b>100,00</b>

Fonte: Consulte - Inteligência e Mercado

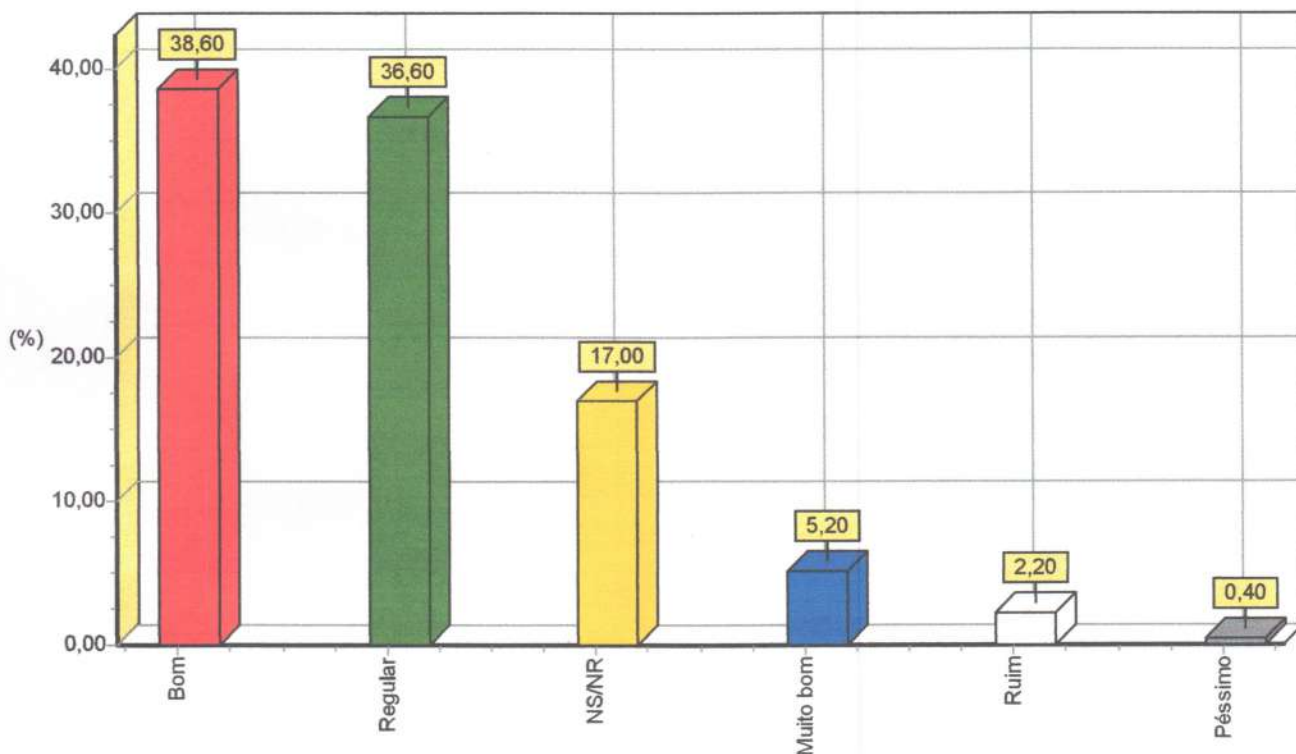

TERMINAL RODOVIÁRIO LUCÍDIO PORTELA

TERESINA - PI

2022

17) COMO O(A) SR(A) AVALIA A ORGANIZAÇÃO DO ESTACIONAMENTO NO TERMINAL RODOVIÁRIO?

RESPOSTAS	TOTAL	%
Bom	196	39,20
Regular	185	37,00
NS/NR	83	16,60
Muito bom	24	4,80
Ruim	9	1,80
Péssimo	3	0,60
<b>Total</b>	<b>500</b>	<b>100,00</b>

Fonte: Consulte - Inteligência e Mercado

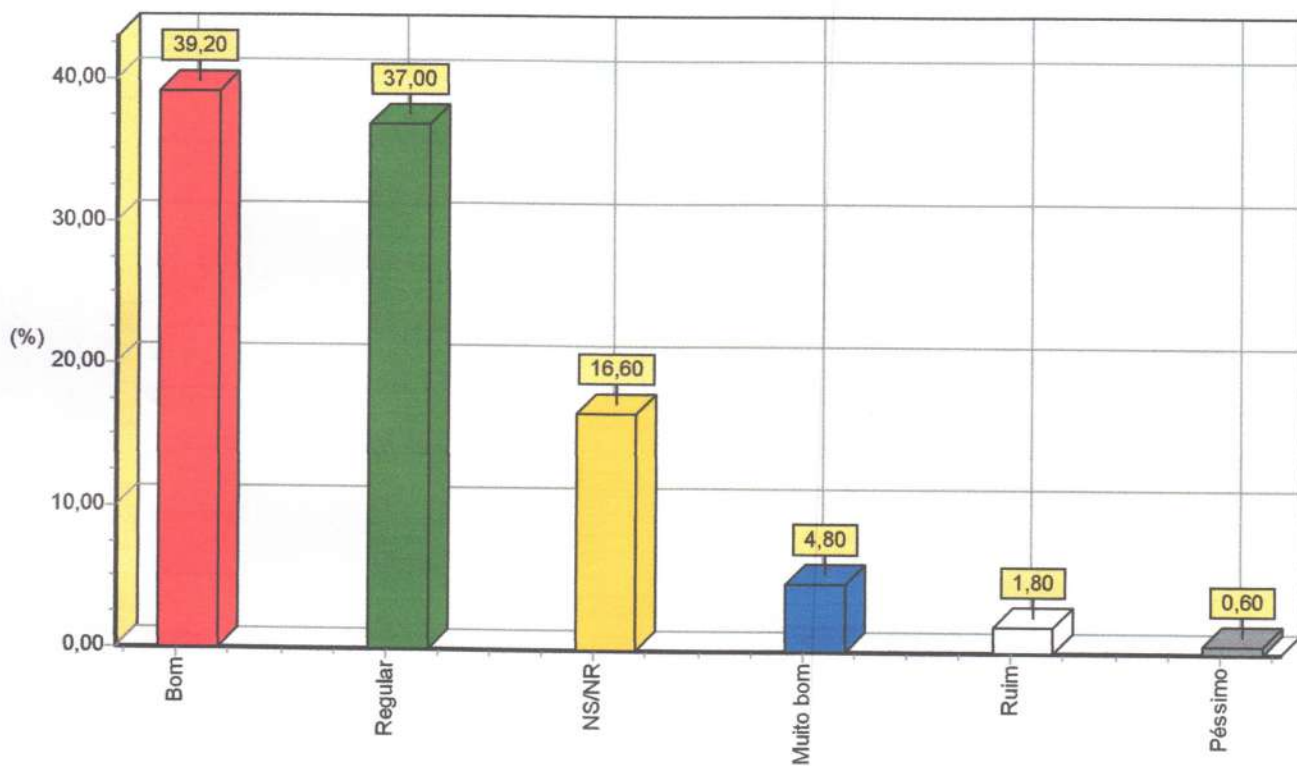

TERMINAL RODOVIÁRIO LUCÍDIO PORTELA

TERESINA - PI

2022

18) COMO O(A) SR(A) AVALIA A ÁREA DE EMBARQUE NO TERMINAL RODOVIÁRIO?

RESPOSTAS	TOTAL	%
Bom	330	66,00
Regular	90	18,00
NS/NR	28	5,60
Muito bom	25	5,00
Ruim	24	4,80
Péssimo	3	0,60
<b>Total</b>	<b>500</b>	<b>100,00</b>

Fonte: Consulte - Inteligência e Mercado

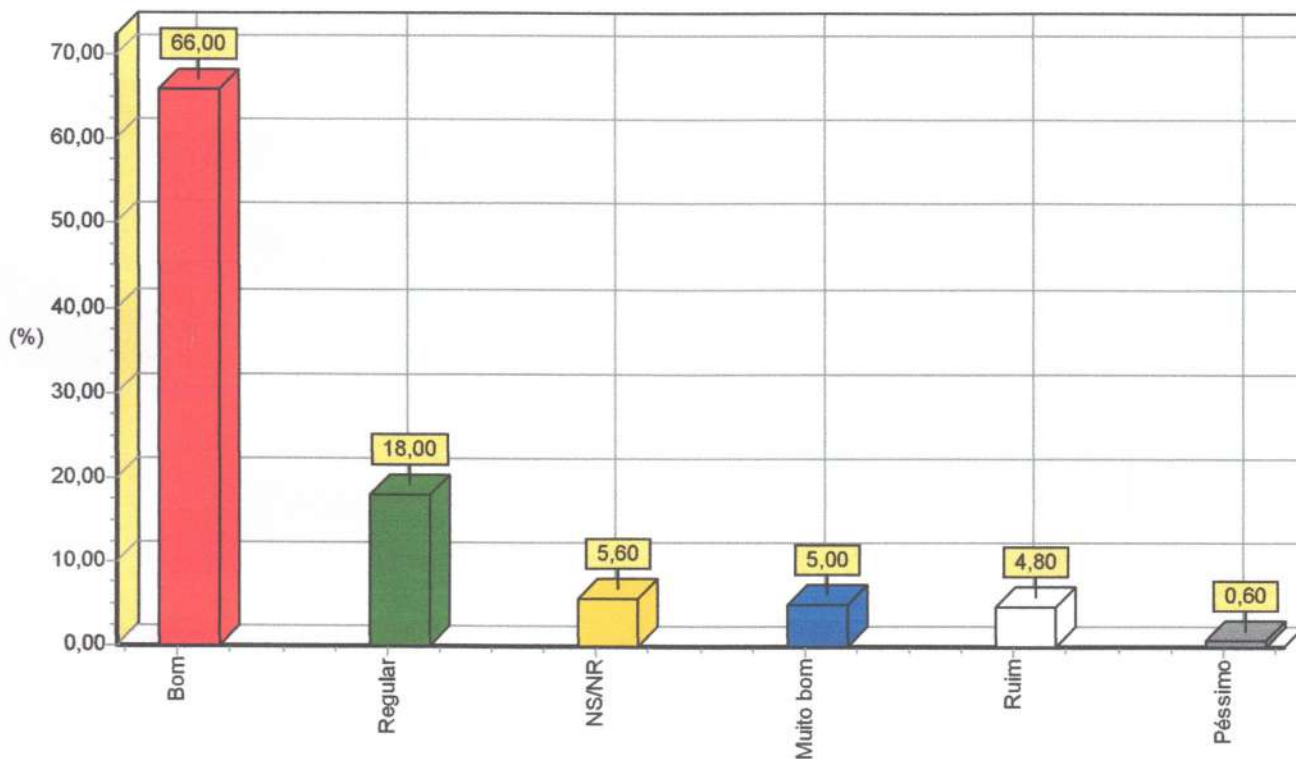



**TERMINAL RODOVIÁRIO LUCÍDIO PORTELA**

**TERESINA - PI**

**2022**

**19) COMO O(A) SR(A) AVALIA LIMPEZA DA ÁREA DE EMBARQUE DO TERMINAL RODOVIÁRIO?**

RESPOSTAS	TOTAL	%
Bom	379	75,80
Regular	70	14,00
Muito bom	24	4,80
NS/NR	14	2,80
Ruim	12	2,40
Péssimo	1	0,20
<b>Total</b>	<b>500</b>	<b>100,00</b>

Fonte: Consulte - Inteligência e Mercado

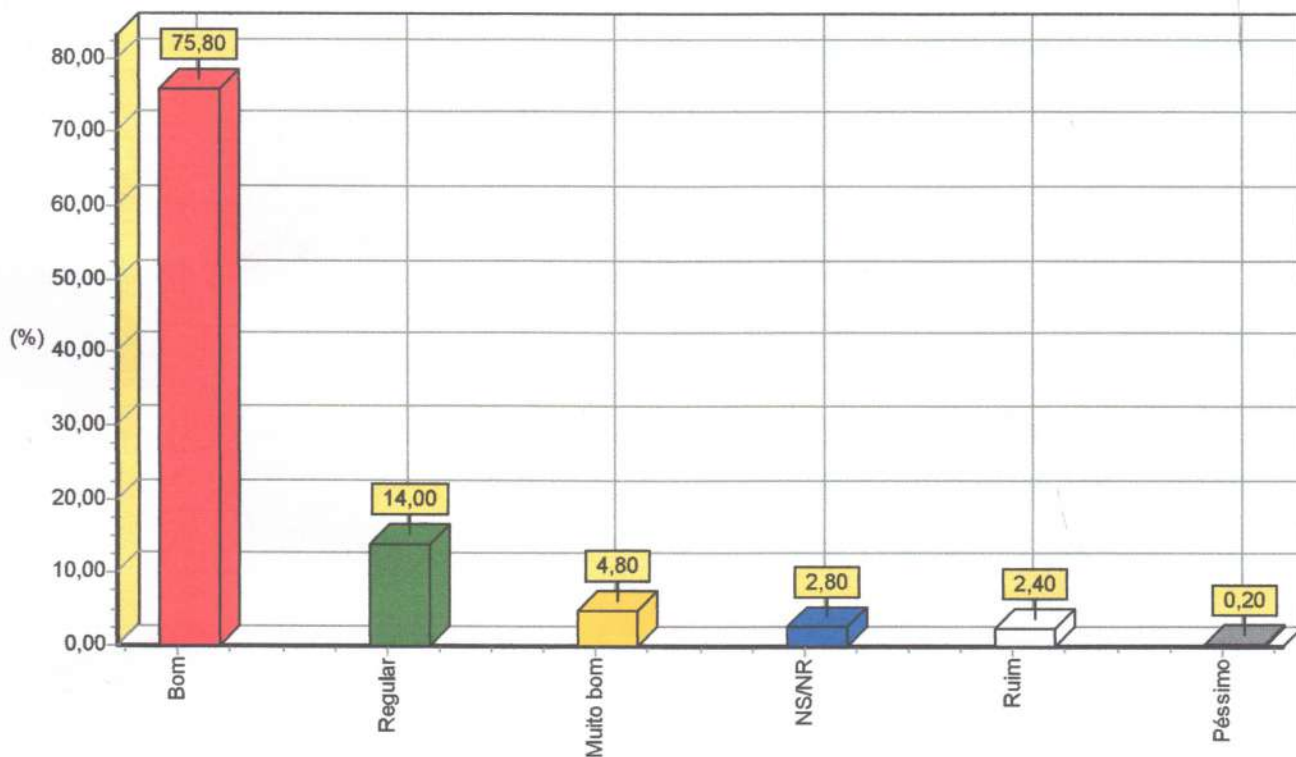

TERMINAL RODOVIÁRIO LUCÍDIO PORTELA

TERESINA - PI

2022

20) COMO O(A) SR(A) AVALIA A SINALIZAÇÃO DA ÁREA DE EMBARQUE DO TERMINAL RODOVIÁRIO?

RESPOSTAS	TOTAL	%
Bom	371	74,20
Regular	68	13,60
Muito bom	26	5,20
NS/NR	18	3,60
Ruim	15	3,00
Péssimo	2	0,40
<b>Total</b>	<b>500</b>	<b>100,00</b>

Fonte: Consulte - Inteligência e Mercado

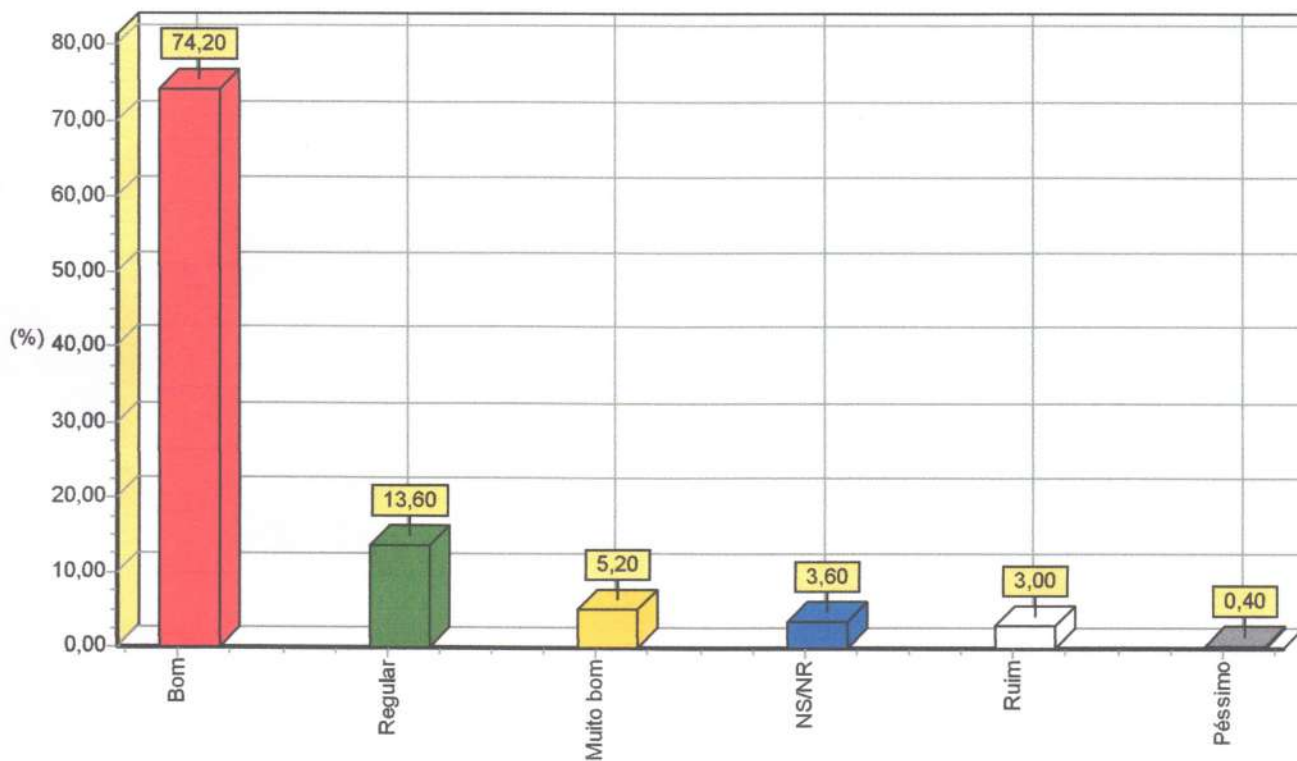

TERMINAL RODOVIÁRIO LUCÍDIO PORTELA  
TERESINA - PI  
2022

21) COMO O(A) SR(A) AVALIA A ÁREA DE DESEMBARQUE DO TERMINAL RODOVIÁRIO?

RESPOSTAS	TOTAL	%
Bom	310	62,00
Regular	86	17,20
NS/NR	58	11,60
Muito bom	29	5,80
Ruim	14	2,80
Péssimo	3	0,60
<b>Total</b>	<b>500</b>	<b>100,00</b>

Fonte: Consulte - Inteligência e Mercado

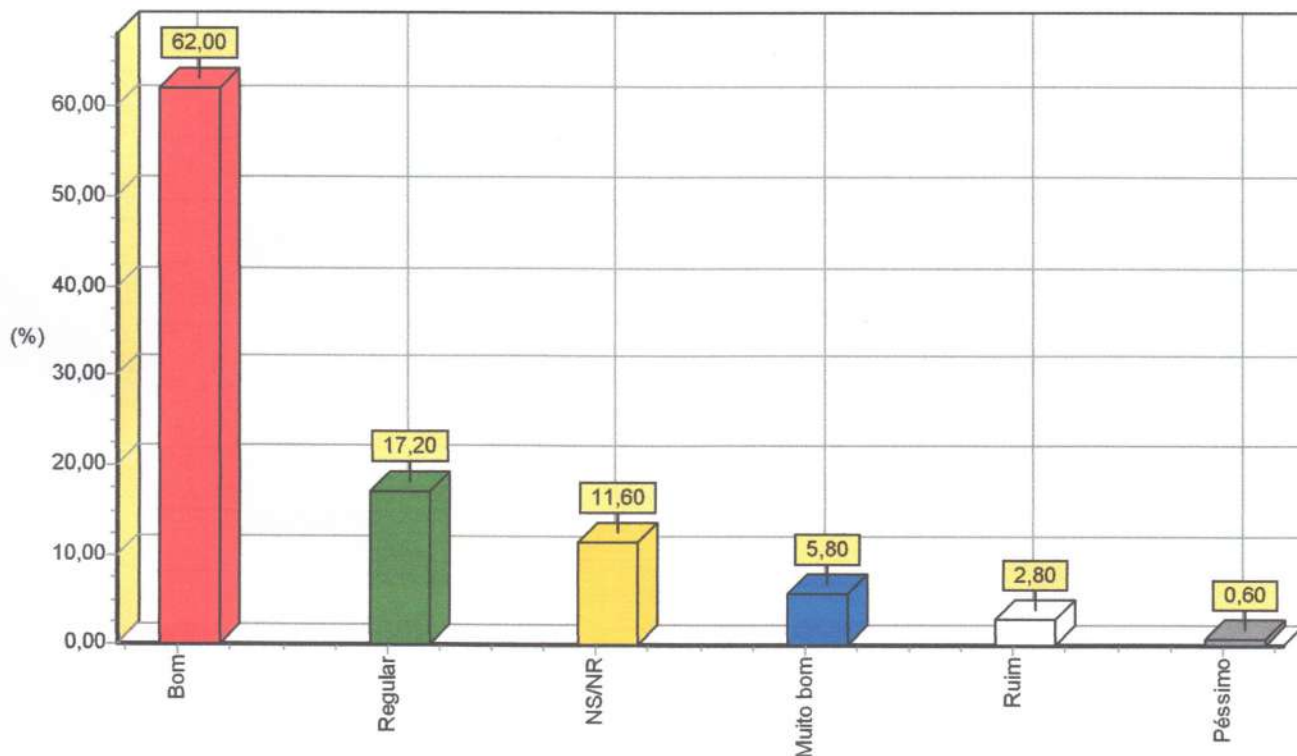

TERMINAL RODOVIÁRIO LUCÍDIO PORTELA

TERESINA - PI

2022

22) COMO O(A) SR(A) AVALIA A LIMPEZA DA ÁREA DE DESEMBARQUE DO TERMINAL RODOVIÁRIO?

RESPOSTAS	TOTAL	%
Bom	338	67,60
Regular	63	12,60
NS/NR	62	12,40
Muito bom	27	5,40
Ruim	8	1,60
Péssimo	2	0,40
<b>Total</b>	<b>500</b>	<b>100,00</b>

Fonte: Consulte - Inteligência e Mercado

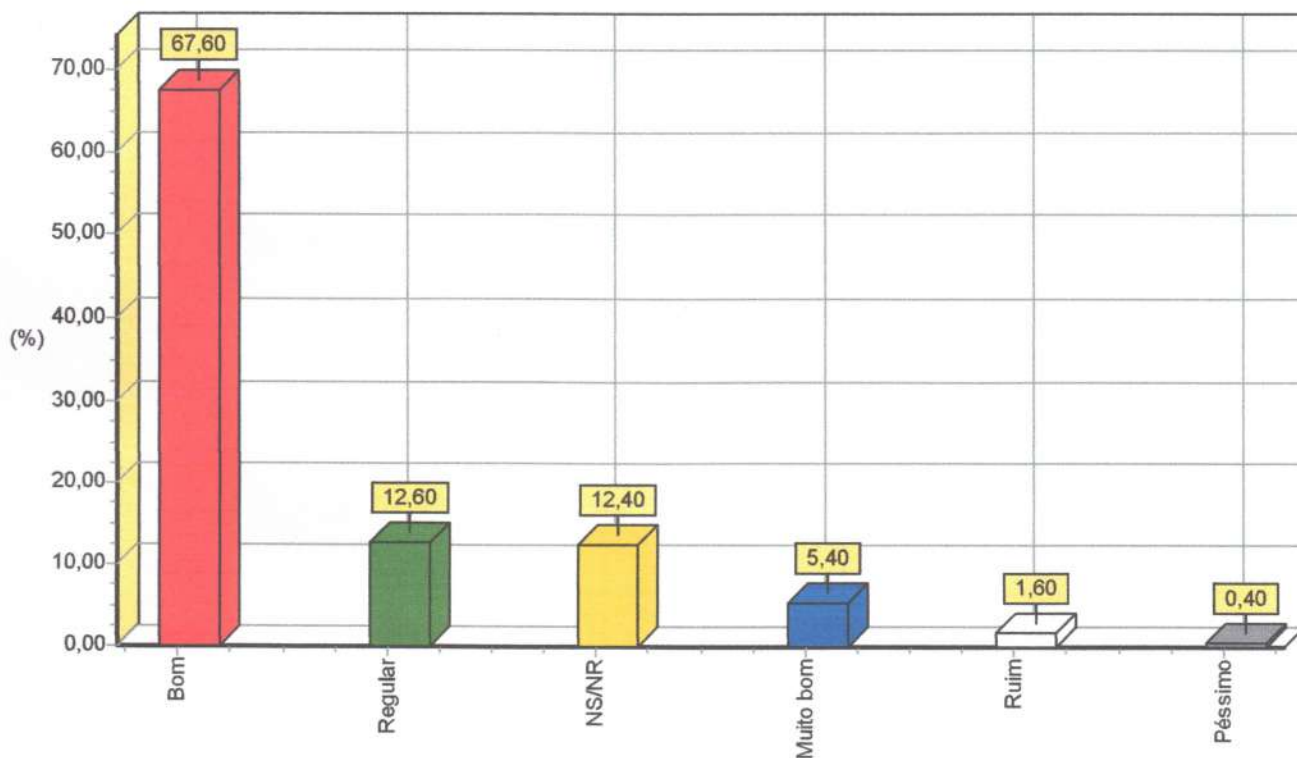

TERMINAL RODOVIÁRIO LUCÍDIO PORTELA

TERESINA - PI

2022

23) COMO O(A) SR(A) AVALIA A SINALIZAÇÃO DA ÁREA DE DESEMBARQUE DO TERMINAL RODOVIÁRIO?

RESPOSTAS	TOTAL	%
Bom	322	64,40
Regular	71	14,20
NS/NR	66	13,20
Muito bom	23	4,60
Ruim	16	3,20
Péssimo	2	0,40
<b>Total</b>	<b>500</b>	<b>100,00</b>

Fonte: Consulte - Inteligência e Mercado

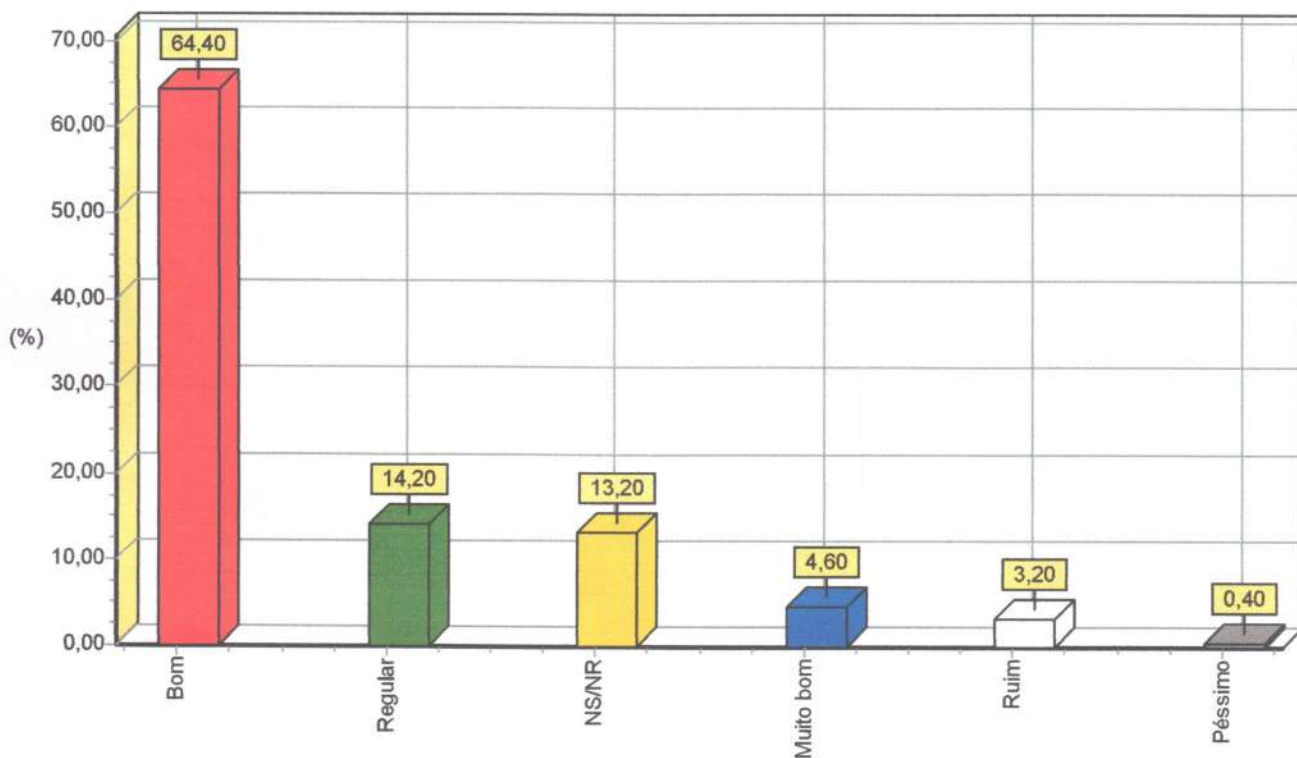

TERMINAL RODOVIÁRIO LUCÍDIO PORTELA

TERESINA - PI

2022

24) COMO O(A) SR(A) AVALIA OS ACESSOS AO TERMINAL RODOVIÁRIO? (CALÇADAS E RAMPAS)

RESPOSTAS	TOTAL	%
Bom	351	70,20
Regular	80	16,00
Muito bom	35	7,00
NS/NR	17	3,40
Ruim	13	2,60
Péssimo	4	0,80
<b>Total</b>	<b>500</b>	<b>100,00</b>

Fonte: Consulte - Inteligência e Mercado

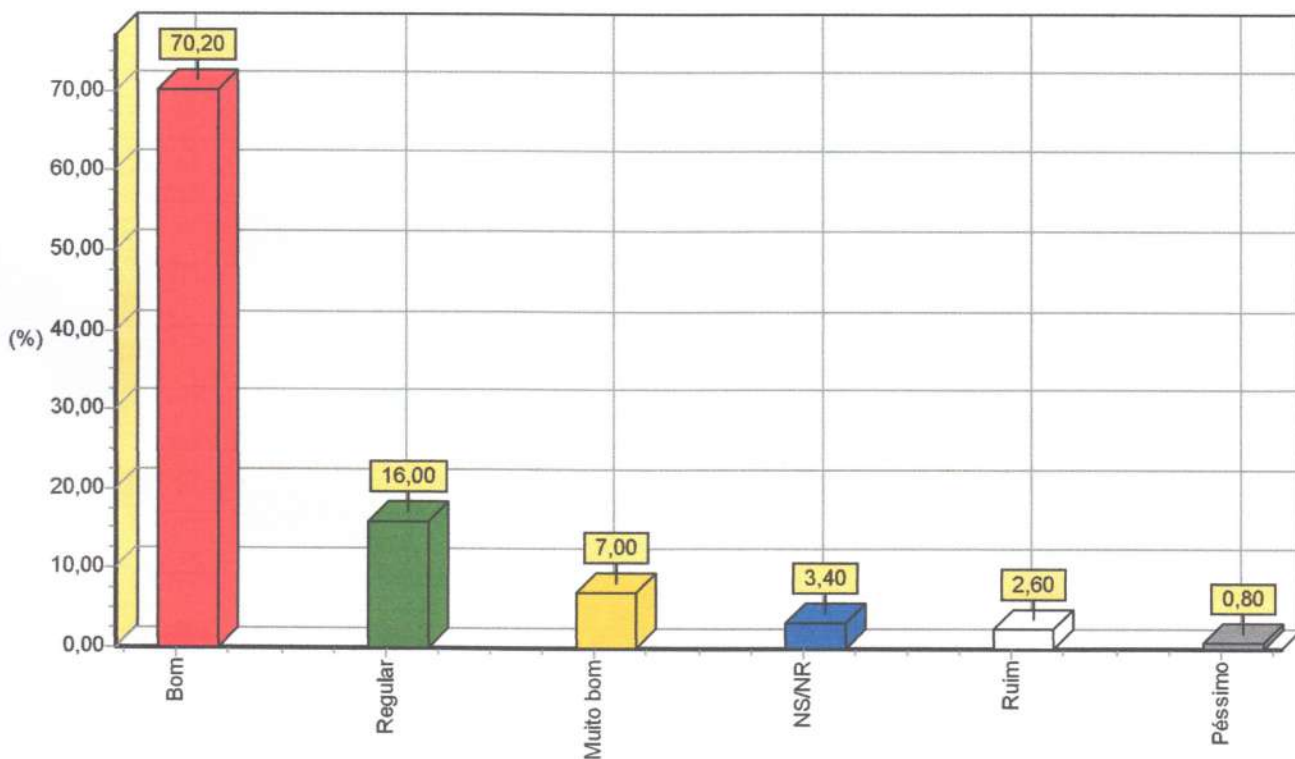

TERMINAL RODOVIÁRIO LUCÍDIO PORTELA

TERESINA - PI

2022

25) DE MANEIRA GERAL, COMO O(A) SR(A) AVALIA AS MUDANÇAS FEITAS PELA NOVA ADMINISTRAÇÃO DO TERMINAL?

RESPOSTAS	TOTAL	%
Bom	251	50,20
NS/NR	115	23,00
Muito bom	75	15,00
Regular	50	10,00
Ruim	5	1,00
Péssimo	4	0,80
<b>Total</b>	<b>500</b>	<b>100,00</b>

Fonte: Consulte - Inteligência e Mercado

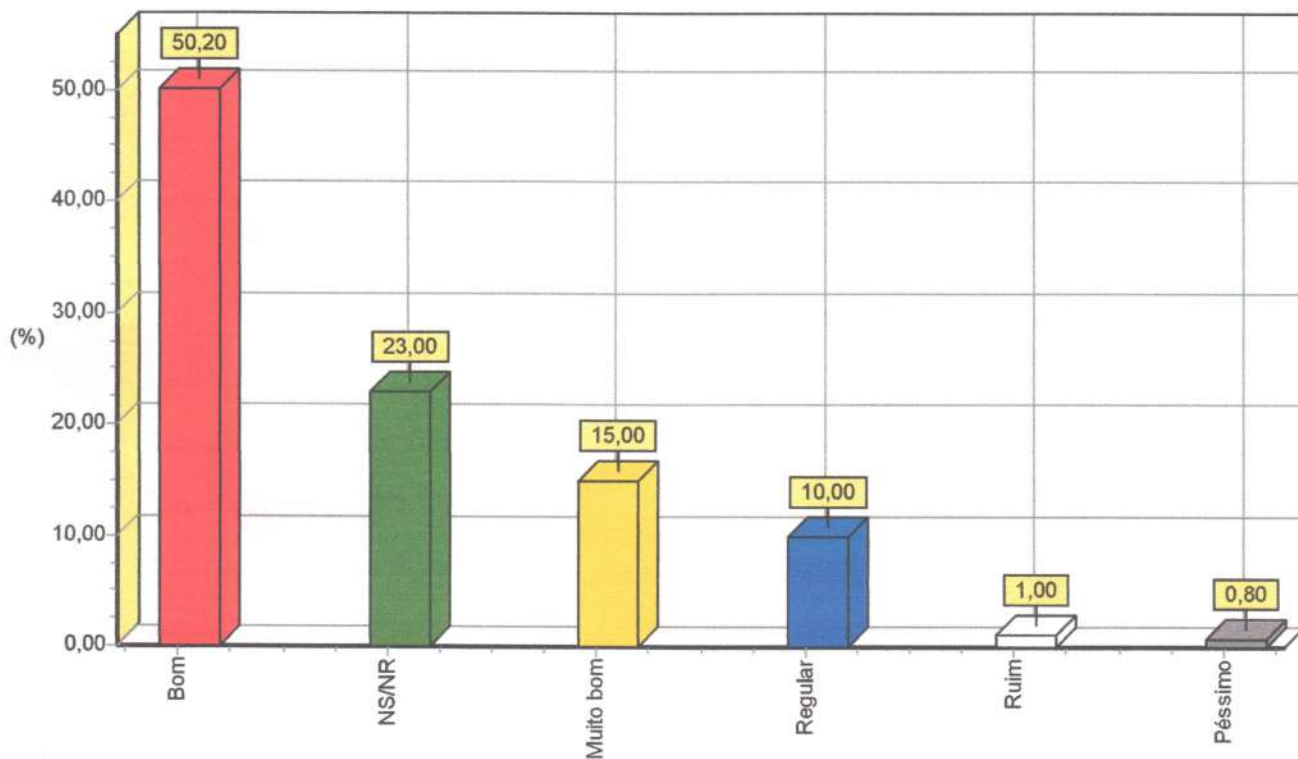

**TERMINAL RODOVIÁRIO LUCÍDIO PORTELA**

**TERESINA - PI**

**2022**

**26) POR QUE? (SÓ PARA QUEM RESPONDEU PÉSSIMO, RUIM OU REGULAR NA QUESTÃO 25)( ATÉ 3 RESPOSTAS)**

<b>RESPOSTAS</b>	<b>TOTAL</b>	<b>%</b>
Terminal velho, sem modernização	36	35,64
Falta de segurança	16	15,84
Não atende às necessidades da população	15	14,85
Pouca/má sinalização	13	12,87
Acesso ruim	11	10,89
Falta de limpeza	10	9,90
<b>Total</b>	<b>101</b>	<b>100,00</b>

Fonte: Consulte - Inteligência e Mercado

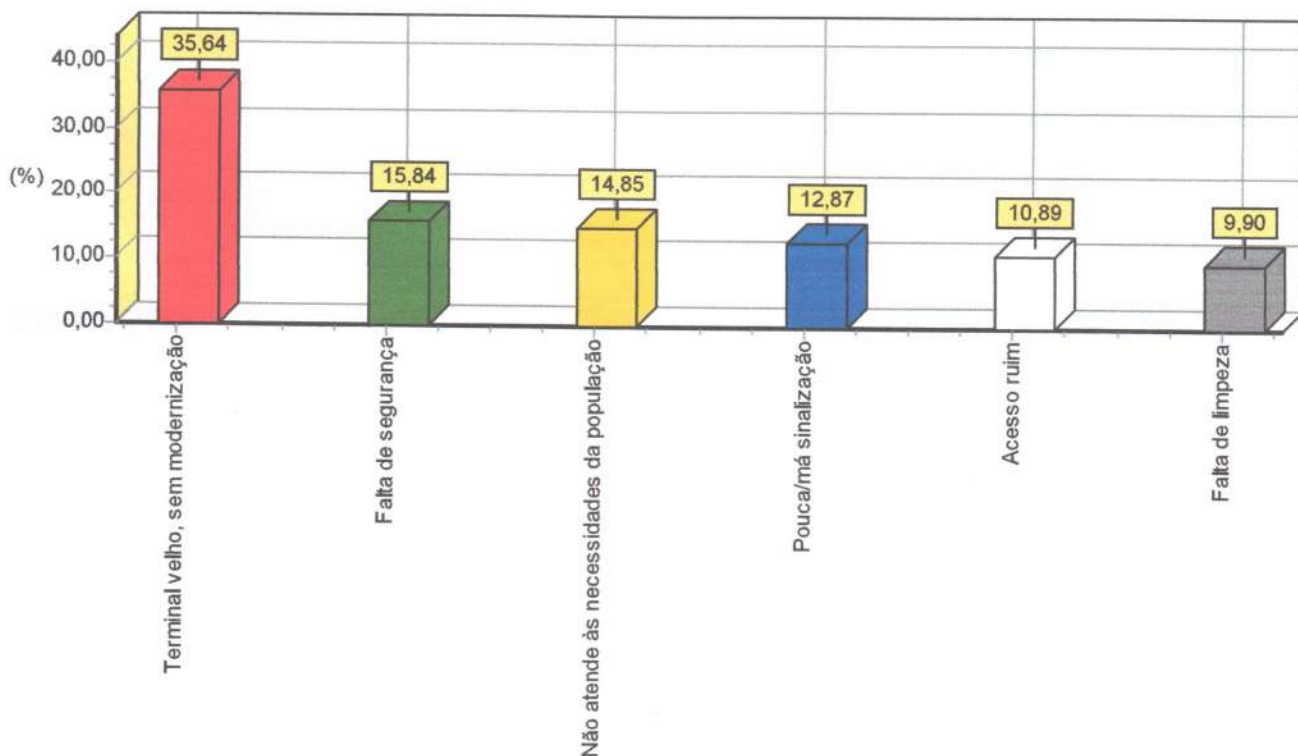



**TERMINAL RODOVIÁRIO LUCÍDIO PORTELA**

**TERESINA - PI**

**2022**

**27) POR QUE? (SÓ PARA QUEM RESPONDEU BOM OU MUITO BOM NA QUESTÃO 25)(ATÉ 3 RESPOSTAS)**

<b>RESPOSTAS</b>	<b>TOTAL</b>	<b>%</b>
Atende às necessidades da população	203	30,12
Limpeza	174	25,82
Fácil acesso	88	13,06
Terminal modernizado	75	11,13
Segurança	69	10,24
Boa sinalização	65	9,64
<b>Total</b>	<b>674</b>	<b>100,00</b>

Fonte: Consulte - Inteligência e Mercado

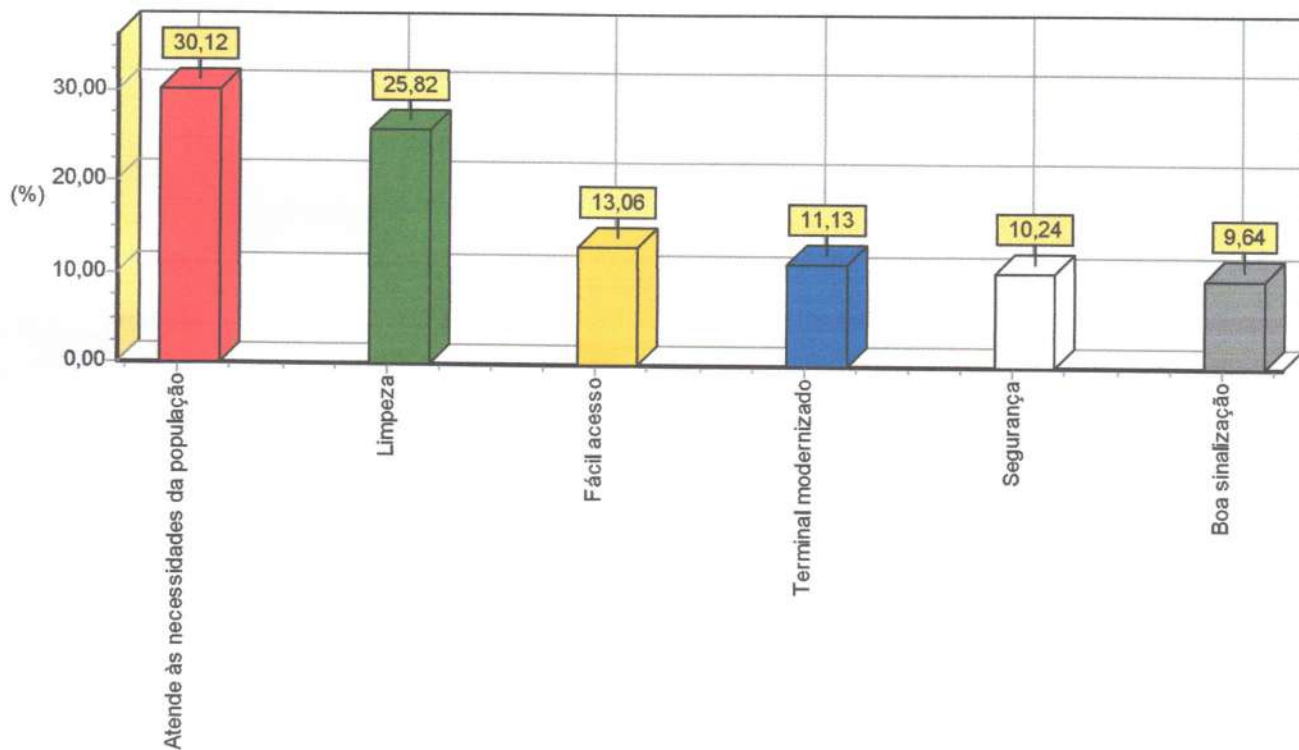

TERMINAL RODOVIÁRIO LUCÍDIO PORTELA

TERESINA - PI

2022

28) QUAIS SERVIÇOS O(A) SR(A) GOSTARIA DE TER NO TERMINAL RODOVIÁRIO? (DISCO1)( ATÉ 3 RESPOSTAS)

RESPOSTAS	TOTAL	%
Posto médico	240	20,51
Wifi grátis	179	15,30
Bebedouros	140	11,97
Agência bancária / caixa eletrônico	138	11,79
Torre para carregar celular	123	10,51
Restaurantes	95	8,12
Segurança	83	7,09
Televisão/som	63	5,38
Painel de anúncio embarque	45	3,85
Variedade de Lojas	24	2,05
Correios	21	1,79
Equipamentos de lazer	19	1,62
<b>Total</b>	<b>1170</b>	<b>100,00</b>

Fonte: Consulte - Inteligência e Mercado

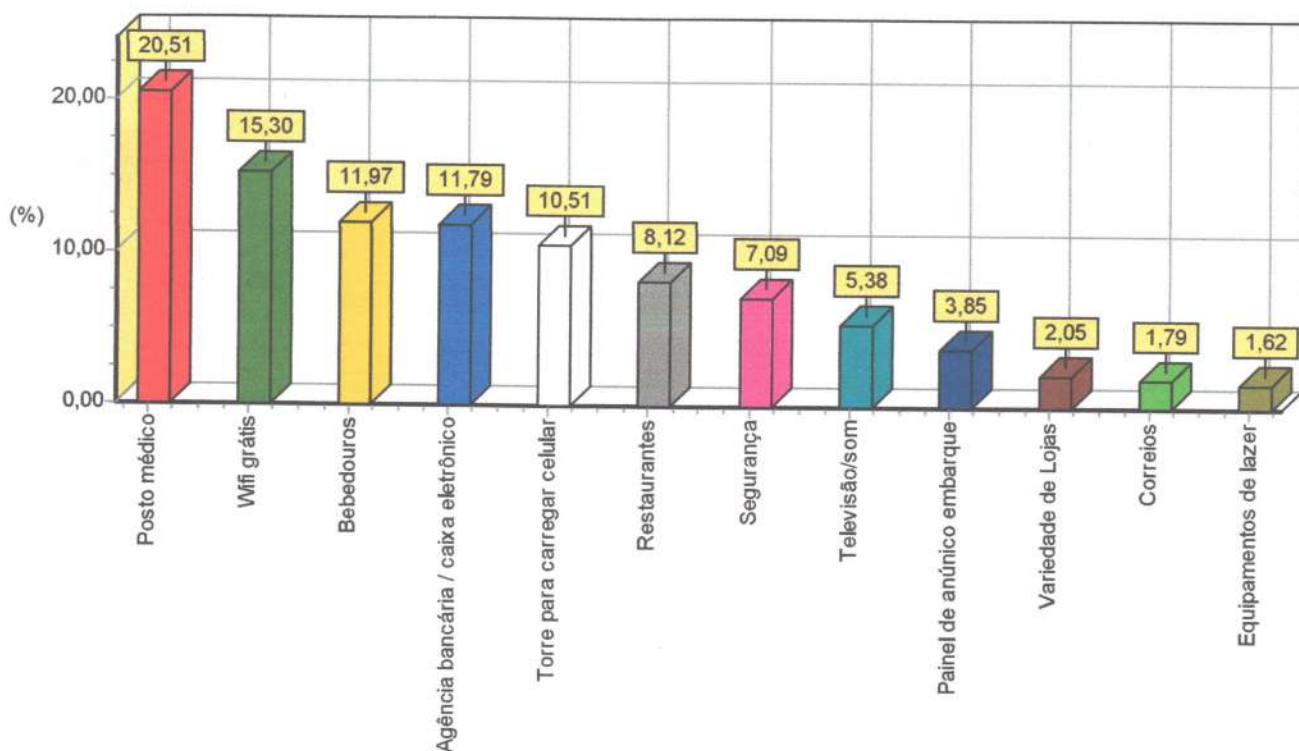

TERMINAL RODOVIÁRIO LUCÍDIO PORTELA

TERESINA - PI

2022

INTERESTADUAL

RESPOSTAS	TOTAL	%
Maranhão	78	27,56
Ceará	51	18,02
Pará	38	13,43
Pernambuco	22	7,77
São Paulo	18	6,36
DF	16	5,65
Bahia	16	5,65
Goiás	13	4,59
Espírito Santo	6	2,12
Paraíba	5	1,77
Rio de Janeiro	4	1,41
Minas Gerais	3	1,06
Mato Grosso	3	1,06
Tocantins	3	1,06
Mato Grosso do Sul	2	0,71
Rio Grande do Norte	1	0,35
Paraná	1	0,35
Rondônia	1	0,35
Alagoas	1	0,35
Sergipe	1	0,35

**TERMINAL RODoviÁRIO LUCÍDIO PORTELA**  
**TERESINA - PI**  
**2022**

**Total**

283 100,00

Fonte: Consulte - Inteligência e Mercado

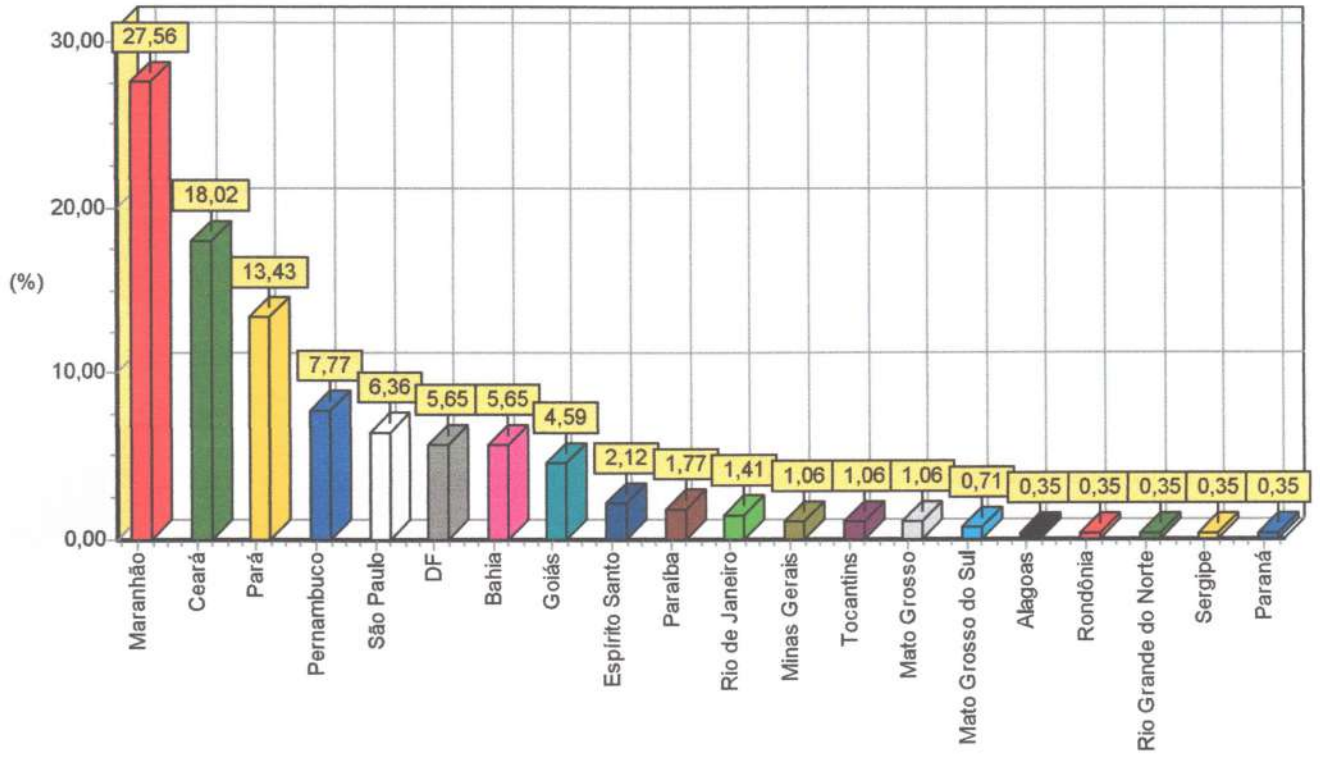

TERMINAL RODOVIÁRIO LUCÍDIO PORTELA

TERESINA - PI

2022

**INTERMUNICIPAL**

<b>RESPOSTAS</b>	<b>TOTAL</b>	<b>%</b>
Parnaíba	37	17,05
Picos	18	8,29
Piripiri	16	7,37
Floriano	13	5,99
Campo Maior	10	4,61
Água Branca	9	4,15
Uruçuí	8	3,69
Elesbão Veloso	7	3,23
Valença	5	2,30
Miguel Alves	5	2,30
Barro Duro	4	1,84
Corrente	4	1,84
Luzilândia	4	1,84
União	4	1,84
Amarante	4	1,84
Luís Correia	3	1,38
Esperantina	3	1,38
Oeiras	3	1,38
Cocal	3	1,38
Capitão de Campos	3	1,38
S R Nonato	3	1,38
Ínhuma	3	1,38
Barras	3	1,38
Altos	3	1,38
Pedro II	2	0,92
Jaicós	2	0,92
Manoel Emídio	2	0,92
Regeneração	2	0,92
Canto do Buriti	2	0,92
São João do Piauí	2	0,92
Avelino Lopes	2	0,92
Agricolândia	2	0,92
Castelo do Piauí	2	0,92
Ribeiro Gonçalves	1	0,46
São Gonçalo do Piauí	1	0,46
Piracuruca	1	0,46
São João da Serra	1	0,46
São Pedro do Piauí	1	0,46
Simplício Mendes	1	0,46
Demerval Lobão	1	0,46
Várzea Grande	1	0,46
Angical	1	0,46
Assunção do Piauí	1	0,46

**TERMINAL RODOVIÁRIO LUCÍDIO PORTELA**  
**TERESINA - PI**  
**2022**

Betolínea	1	0,46
Bom Jesus	1	0,46
Brasileira	1	0,46
Eliseu Martins	1	0,46
Cristino Castro	1	0,46
Morro Cabeça do Tempo	1	0,46
Demerval Lobão	1	0,46
Eliseu Martins	1	0,46
Gilbués	1	0,46
José de Freitas	1	0,46
Lagoa Alegre	1	0,46
Lagoa do Piauí	1	0,46
Monte Alegre	1	0,46
Cabeceiras do Piauí	1	0,46
<b>Total</b>	<b>217</b>	<b>100,00</b>

Fonte: Consulte - Inteligência e Mercado

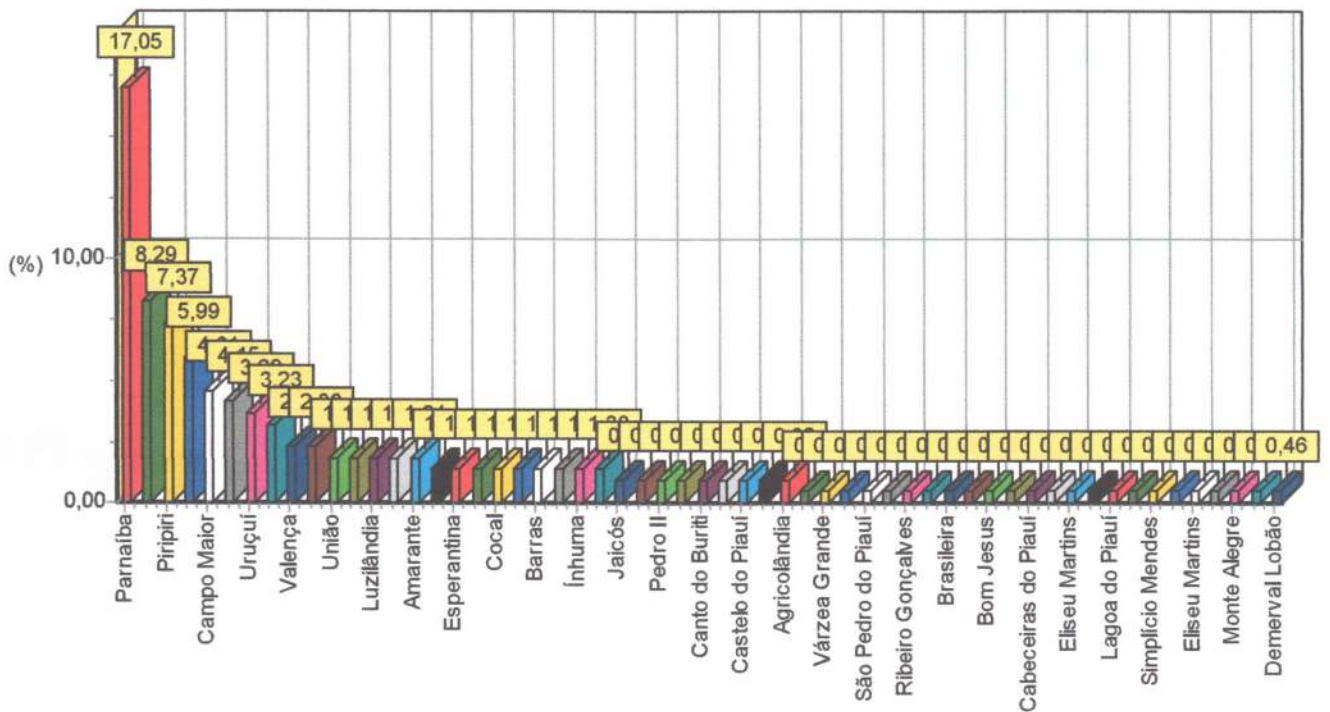

**CONSULTE – INTELIGÊNCIA E MERCADO**

Rua Vinte e quatro de janeiro, 1490. Sul.

Nossa Senhora das Graças.

Teresina – PI

CEP 64018-650

(86) 9 9945 3131